



CÂMARA MUNICIPAL DE
CRUZETA

RELATÓRIO DE GESTÃO/ATIVIDADES

2021

Cruzeta/RN

2021



ESTADO DO RIO GRANDE DO NORTE
CÂMARA MUNICIPAL DE CRUZETA

Praça Celso Azevedo, 127 – Cep. 59.375-000 – Telefone/WhatsApp (84) 3473-2358

CNPJ 10.727.485/0001-73 – E-mail: camaracruzeta@yahoo.com.br

Site: <https://www.cruzeta.rn.leg.br/>

APRESENTAÇÃO

O presente relatório foi elaborado com objetivo de prestar contas aos munícipes Cruzetenses, apresentando os resultados obtidos por esta Casa Legislativa no ano de 2021. Para fins de compreensão serão disponibilizadas informações de natureza orçamentária, financeira, operacional, patrimonial e de gestão fiscal da Câmara Municipal de Cruzeta/RN, coletadas durante do corrente exercício. A elaboração e disponibilização no sítio oficial da Câmara, dá-se em razão dos preceitos legais exigidos pelos órgãos de controle, afim de que os cidadãos tenham acesso às informações públicas, e que é aplicável aos três poderes da União, dos Estados, do Distrito Federal e dos Municípios, dando transparência dos atos praticados por esse ente. Portanto, o presente relatório aborda as principais atividades desenvolvidas, sendo englobadas ações de cunho orçamentário e financeiro; gestão de pessoas; gestão de patrimônio; gestão de almoxarifado; obras e manutenção; controle da frota; comunicação institucional; tecnologia da informação; gestão de contratos; gestão documental; procuradoria geral; controle interno e ouvidoria.



ESTADO DO RIO GRANDE DO NORTE
CÂMARA MUNICIPAL DE CRUZETA

Praça Celso Azevedo, 127 – Cep. 59.375-000 – Telefone/WhatsApp (84) 3473-2358

CNPJ 10.727.485/0001-73 – E-mail: camaracruzeta@yahoo.com.br

Site: <https://www.cruzeta.rn.leg.br/>

JUSTIFICATIVA

As informações tratadas nesse documento versam sobre aspectos de natureza administrativa, orçamentária, financeira, fiscal e operacional, distribuídas de maneira sistemática, permitindo uma visão ampla dos atos de gestão desenvolvidos pelo Presidente do Poder Legislativo (ordenador de despesa). Atendendo os requisitos especificados pela Lei nº 12.527/2011 (LAI) e Lei nº 14.129 (Governo Digital), o relatório traz transparência e possibilita o controle social, que nada mais é que a participação da sociedade na administração pública, com o objetivo de acompanhar e fiscalizar as ações do Legislativo, a fim de solucionar os problemas, assegurar a manutenção dos serviços de atendimento ao cidadão e administrar com zelo os recursos públicos.



ESTADO DO RIO GRANDE DO NORTE
CÂMARA MUNICIPAL DE CRUZETA

Praça Celso Azevedo, 127 – Cep. 59.375-000 – Telefone/WhatsApp (84) 3473-2358

CNPJ 10.727.485/0001-73 – E-mail: camaracruzeta@yahoo.com.br

Site: <https://www.cruzeta.rn.leg.br/>

COMPOSIÇÃO DA MESA DIRETORA - BIÊNIO 2021/2022

A Mesa Diretora é responsável pela direção dos trabalhos legislativos e administrativos da Câmara Municipal de Cruzeta/RN, está constituída:

- **Itan Lobo de Medeiros** – Presidente;
- **Hutson Neves Barbosa** – Vice Presidente;
- **Ayérica Angelle Maria de Oliveira Dantas** – 1ª Secretária;
- **Hildeberto Diniz Silva Nascimento** – 2º Secretário.

PARLAMENTARES 2021/2024

- Arilúzia Sasnara de Araújo Medeiros;
- Ayérica Angelle Maria de Oliveira Dantas;
- Cypriano Pinheiro Medeiros de Araújo;
- Hildeberto Diniz Silva Nascimento ;
- Hutson Neves Barbosa ;
- Itan Lobo de Medeiros;
- José Ethel Stephan Usando Sales Canuto de Moraes;
- Patrício Sinderley Araújo de Assis;
- Walfredo Cesino de Medeiros.



ESTADO DO RIO GRANDE DO NORTE
CÂMARA MUNICIPAL DE CRUZETA

Praça Celso Azevedo, 127 – Cep. 59.375-000 – Telefone/WhatsApp (84) 3473-2358

CNPJ 10.727.485/0001-73 – E-mail: camaracruzeta@yahoo.com.br

Site: <https://www.cruzeta.rn.leg.br/>

MISSÃO INSTITUCIONAL

Representar a sociedade Cruzetense, promovendo o estado democrático de direito, legislando e fiscalizando a administração pública, compatibilizando com os interesses da população, sendo o referencial de excelência na ação legislativa e seus valores.

VISÃO INSTITUCIONAL

Cumprir o processo legislativo, apresentando proposições; tramitando segundo a constitucionalidade do Regimento Interno desta Casa Legislativa; assegurando a participação democrática da sociedade.

VALORES

Ética; Igualdade; Liberdade de Expressão; Respeito; e Transparência.



ESTADO DO RIO GRANDE DO NORTE
CÂMARA MUNICIPAL DE CRUZETA

Praça Celso Azevedo, 127 – Cep. 59.375-000 – Telefone/WhatsApp (84) 3473-2358

CNPJ 10.727.485/0001-73 – E-mail: camaracruzeta@yahoo.com.br

Site: <https://www.cruzeta.rn.leg.br/>

ORGANOGRAMA

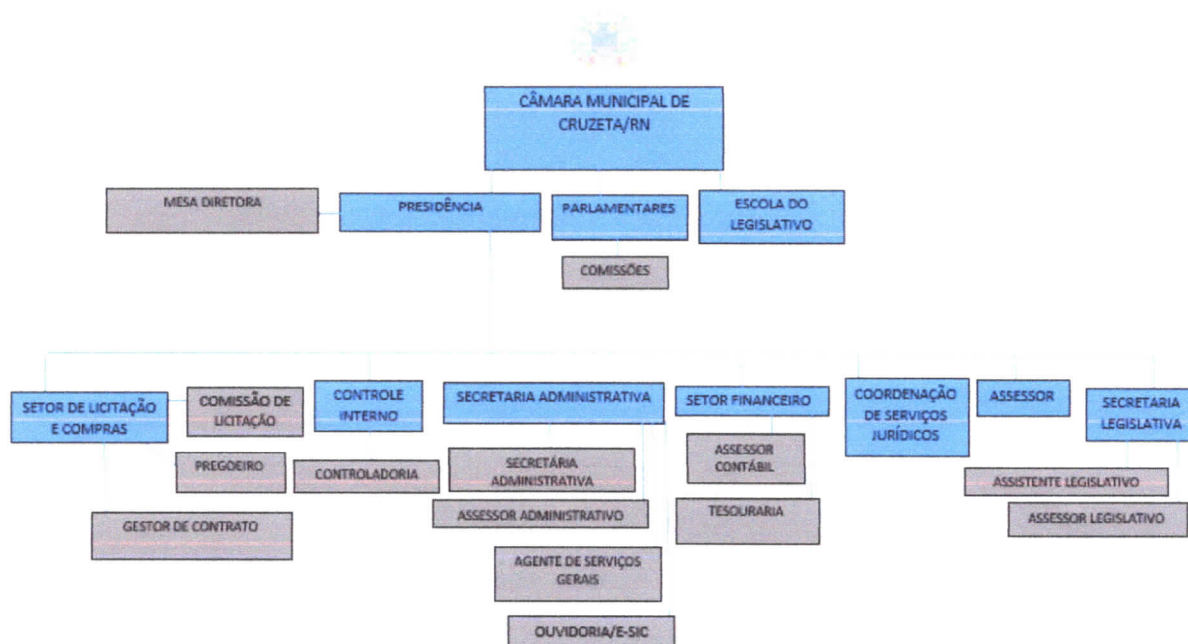

ENDEREÇO E CONTATOS

ENDEREÇO

Praça Celso Azevedo, nº 127, Centro, Cruzeta, RN – CEP: 59375-000.

CNPJ: 10.727.485/0001-73.

CONTATO

Fone: +55 (84) 3473-2358

WhatsApp: <https://api.whatsapp.com/send?phone=558434732358>

E-mail: camaracruzeta@yahoo.com.br

Site: <https://www.cruzeta.rn.leg.br/>

MÍDIAS SOCIAIS

Facebook: <https://pt-br.facebook.com/camaradecruzeta/>

Instagram: <https://www.instagram.com/camaracruzeta/>



ESTADO DO RIO GRANDE DO NORTE
CÂMARA MUNICIPAL DE CRUZETA

Praça Celso Azevedo, 127 – Cep. 59.375-000 – Telefone/WhatsApp (84) 3473-2358

CNPJ 10.727.485/0001-73 – E-mail: camaracruzeta@yahoo.com.br

Site: <https://www.cruzeta.rn.leg.br/>

DAS SESSÕES PLENÁRIAS EM GERAL

As sessões da Câmara serão ordinárias, extraordinárias, solenes e secretas, assegurado o acesso do público em geral.

SESSÕES ORDINÁRIAS

As sessões ordinárias realizar-se-ão nos dias úteis dos períodos previstos na Lei Orgânica Municipal com início às dezenove horas (19:00) e terão a duração de até duas (2) horas, com intervalo de cinco (5) minutos entre o término do expediente e o início da ordem do dia.

SESSÕES EXTRAORDINÁRIAS

As sessões extraordinárias realizar-se-ão qualquer dia da semana e a qualquer hora, inclusive domingos e feriados ou após as sessões ordinárias.

SESSÕES SOLENES

As sessões solenes realizar-se-ão a qualquer dia e hora, para fim específico, não havendo prefixação de sua duração e independerá da exigência de quorum regimental. Parágrafo Único. As sessões solenes poderão realizar-se em qualquer local seguro e acessível, a critério da Mesa.



ESTADO DO RIO GRANDE DO NORTE
CÂMARA MUNICIPAL DE CRUZETA

Praça Celso Azevedo, 127 – Cep. 59.375-000 – Telefone/WhatsApp (84) 3473-2358

CNPJ 10.727.485/0001-73 – E-mail: camaracruzeta@yahoo.com.br

Site: <https://www.cruzeta.rn.leg.br/>

SESSÕES SECRETAS

A Câmara poderá realizar sessões secretas, por deliberação tomada pela maioria de seus membros, para tratar de assuntos de sua economia interna, quando seja o sigilo necessário à preservação de decoro parlamentar. Parágrafo Único. Deliberada a realização de sessão secreta, ainda que para realizá-la se deva interromper a sessão pública, o Presidente determinará a retirada do recinto e de suas dependências dos assistentes e dos servidores da Câmara.



ESTADO DO RIO GRANDE DO NORTE
CÂMARA MUNICIPAL DE CRUZETA

Praça Celso Azevedo, 127 – Cep. 59.375-000 – Telefone/WhatsApp (84) 3473-2358

CNPJ 10.727.485/0001-73 – E-mail: camaracruzeta@yahoo.com.br

Site: <https://www.cruzeta.rn.leg.br/>

COMISSÕES

De acordo com o Art. 34, do Regimento Interno, as Comissões da Câmara Municipal são:

- Permanentes, as que subsistem através das Legislaturas, com atuação de caráter especializado, competindo-lhes apreciar as matérias submetidas a seu exame e sobre elas emitir parecer, manifestando a respeito delas sua opinião para orientação do Plenário;
- Temporárias, as constituídas com finalidade especial, que se extinguem quando alcançado o fim a que destinam, ou expirado o prazo de sua duração.

COMISSÕES PERMANENTES

As comissões permanentes serão compostas de três (3) Vereadores titulares e um (1) suplente.

São as seguintes as comissões permanentes: Comissão de Legislação, Justiça e Redação; Comissão de Finanças, Orçamento e Fiscalização; Comissão de Educação e Cultura, Saúde e Assistência Social.

São as seguintes as comissões temporárias: Comissão Especial; Comissão Especial de Inquérito.



ESTADO DO RIO GRANDE DO NORTE
CÂMARA MUNICIPAL DE CRUZETA

Praça Celso Azevedo, 127 – Cep. 59.375-000 – Telefone/WhatsApp (84) 3473-2358

CNPJ 10.727.485/0001-73 – E-mail: camaracruzeta@yahoo.com.br

Site: <https://www.cruzeta.rn.leg.br/>

COMPETÊNCIA DAS COMISSÕES

As comissões parlamentares são órgãos técnicos de apoio ao processo legislativo. São formadas por vereadores e destinam-se principalmente a examinar e emitir pareceres (relatórios) a respeito das proposições que estão em tramitação na Câmara.

Às comissões, em razão da matéria de sua competência, cabe: discutir e votar projeto de lei que dispensar, na forma do Regimento, a competência do Plenário, salvo se houver recursos de um terço (1/3) dos membros da Câmara; realizar audiências públicas com entidades da sociedade civil; convocar os Secretários Municipais ou ocupantes de cargos equivalentes para prestar informações sobre assuntos inerentes às suas atribuições; receber petições, reclamações, representações ou queixas de qualquer pessoa contra atos ou omissões das autoridades ou entidades públicas; solicitar depoimento de qualquer autoridades ou cidadão; apreciar programas de obras e planos e sobre eles emitir parecer; acompanhar junto à Prefeitura Municipal a elaboração da proposta orçamentária, bem como a sua posterior execução.

As comissões especiais de inquéritos, que terão poderes de investigações próprios das autoridades judiciárias, além de outros previstos no Regimento Interno, serão criadas pela Câmara mediante requerimento de um terço (1/3) de seus membros, para apuração de fato determinado e por prazo certo, sendo suas conclusões, se for o caso, encaminhadas ao Ministério Público para que este promova a responsabilidade civil ou criminal dos infratores.



ESTADO DO RIO GRANDE DO NORTE
CÂMARA MUNICIPAL DE CRUZETA

Praça Celso Azevedo, 127 – Cep. 59.375-000 – Telefone/WhatsApp (84) 3473-2358

CNPJ 10.727.485/0001-73 – E-mail: camaracruzeta@yahoo.com.br

Site: <https://www.cruzeta.rn.leg.br/>

CONTEXTUALIZAÇÃO SOBRE A CÂMARA

A Câmara Municipal, órgão do Município de Cruzeta/RN, detentora de independência administrativa, orçamentária e financeira, exerce as funções inerentes ao Poder Legislativo no âmbito municipal. Cumpre-lhe, portanto, produzir atos normativos primários de interesse local e atuar como órgão orientador e fiscalizador do emprego dos recursos públicos.

A Câmara Municipal de Cruzeta é composta de 9 (nove) vereadores eleitos pelo povo, pelo sistema proporcional, para um mandato de quatro anos. Dentre eles, é eleita a Mesa Diretora da Câmara para um mandato de dois anos.

A Mesa Diretora da Câmara é composta de Presidente, Vice-Presidente, Primeiro Secretário e Segundo Secretário. Constituem atribuições do Presidente representar a Câmara em juízo e fora dele, e dirigir, executar e disciplinar os trabalhos legislativos e administrativos da Câmara, bem como autorizar as despesas da Câmara, entre outras competências fixadas na Lei Orgânica Municipal e no Regimento Interno.

Para o desempenho de suas atividades típicas, a Câmara Municipal constitui Comissões Parlamentares - permanentes ou especiais - com funções legislativas e fiscalizadoras, na forma definida na Lei Orgânica Municipal e no Regimento Interno. No cumprimento de suas funções, as Comissões constituem também uma via institucional de comunicação entre o Poder Legislativo e a sociedade.



ESTADO DO RIO GRANDE DO NORTE
CÂMARA MUNICIPAL DE CRUZETA

Praça Celso Azevedo, 127 – Cep. 59.375-000 – Telefone/WhatsApp (84) 3473-2358

CNPJ 10.727.485/0001-73 – E-mail: camaracruzeta@yahoo.com.br

Site: <https://www.cruzeta.rn.leg.br/>

ATIVIDADES PARLAMENTARES

O resultado quantitativo das atividades que tramitaram por esta Secretaria da Câmara Municipal de Cruzeta/RN, em 2021, pode ser demonstrada pela tabela abaixo:

SESSÕES ORDINÁRIAS	41
SESSÕES EXTRAORDINÁRIAS	08
OFÍCIOS EXPEDIDOS	216
PROJETOS DE LEI ORDINÁRIA	25
PROJETOS DE LEI COMPLEMENTAR	04
PROJETOS DE DECRETOS LEGISLATIVO-S	17
DECRETOS LEGISLATIVOS	17
PROJETOS DE RESOLUÇÃO	03
RESOLUÇÕES	03
EMENDAS ADITIVAS	0
EMENDAS MODIFICATIVAS	01
REQUERIMENTOS	98
INDICAÇÕES	05
MOÇÕES	02
PARECER	31
ATO DA MESA	01
PORTARIAS	65

DIÁRIO OFICIAL

DAS CÂMARAS MUNICIPAIS DO ESTADO DO RIO GRANDE DO NORTE



DIARIOOFICIAL.FECAMRN.COM.BR

RIO GRANDE DO NORTE, SABÁDO, 29 DE MAIO DE 2021 - ANO: VI - EDIÇÃO Nº: 1152

CÂMARA MUNICIPAL DE CRUZETA - RELATÓRIOS DE GESTÃO FISCAL

MUNICÍPIO DE CRUZETA
PODER LEGISLATIVO
RELATORIO DE GESTÃO FISCAL
DEMONSTRATIVO DA DESPESA COM PESSOAL
ORÇAMENTOS FISCAL E DA SEGURIDADE SOCIAL
JANEIRO A ABRIL/2021 - 1º QUADRIMESTRE

Página 1 de 1

RDF - ANEXO I (LRF - art. 5º, inciso I da Lei nº 101/2000)

RS 1, 01

DESPESA COM PESSOAL	DESPESAS EXECUTADAS (Últimos 12 Meses)													Inscritos em Restos a Pagar não Processados
	Liquidades													
	Maio 2020	Junho 2020	Julho 2020	Agosto 2020	Setembro 2020	Outubro 2020	Novembro 2020	Dezembro 2020	Janeiro 2021	Fevereiro 2021	Março 2021	Abril 2021	Total	
DESPESA BRUTA COM PESSOAL (9)	57.209,15	58.380,21	67.079,25	57.008,55	57.008,16	57.039,55	57.988,83	70.638,83	54.040,46	56.328,32	57.052,61	56.837,09	703.613,25	
Franquia Anua	57.209,15	58.380,21	67.079,25	57.008,55	57.008,16	57.039,56	57.988,83	70.638,83	54.040,46	56.328,32	57.052,61	56.837,09	703.613,25	
Contribuintes, dependentes e outros dependentes	48.380,73	48.380,21	44.920,71	47.581,14	47.581,14	47.581,14	48.734,47	59.036,86	45.741,79	47.632,57	48.148,78	48.537,41	634.482,51	
Obrigações Previdenciárias	9.828,42	10.000,00	22.158,54	9.427,42	9.427,02	9.458,42	9.254,42	10.601,97	9.298,68	9.685,75	9.911,83	9.894,90	109.271,34	
Benefícios Previdenciários														
Franquia, Indenizações e Pontualidades														
Aposentadorias, Reserva e Parcerias														
Pensões														
Outras Benefícios Previdenciários														
Outras despesas em proveito de comissão de controle de remuneração (§ 1º do art. 15 da Lei nº 101/2000)														
DESPESAS NÃO COMPUTADAS (1) (§ 1º do art. 19 da LRF)														
Indenizações por Danos Morais e Danos ao Patrimônio														
Despesas de Exercícios Anteriores de período anterior ao da prestação														
Despesas de Exercícios Anteriores de período anterior ao da prestação														
Tributos e Passivos com Recurso via Judicial														
DESPESA LÍQUIDA COM PESSOAL (9) - (1) - (2)	57.209,15	58.380,21	67.079,25	57.008,55	57.008,16	57.039,56	57.988,83	70.638,83	54.040,46	56.328,32	57.052,61	56.837,09	703.613,25	

DIÁRIO OFICIAL

DAS CÂMARAS MUNICIPAIS DO ESTADO DO RIO GRANDE DO NORTE



DIARIOOFICIAL.FECAMRN.COM.BR

RIO GRANDE DO NORTE, SABÁDO, 29 DE MAIO DE 2021 - ANO: VI - EDIÇÃO Nº: 1152

MUNICÍPIO DE CRUZETA
PODER LEGISLATIVO
RELATÓRIO DE GESTÃO FISCAL
DEMONSTRATIVO DA DESPESA COM PESSOAL
ORÇAMENTOS FISCAL E DA SEGURIDADE SOCIAL
JANEIRO A ABRIL/2021 - 1º QUADRIMESTRE

Página 1 de 1

APURAÇÃO DO CUMPRIMENTO DO LIMITE LEGAL	VALOR	% SOBRE A PCL
RECEITA CORRENTE LÍQUIDA - RCL (V)	23.160.337,92	
(I) Transferências obrigatórias da União relativas às emendas individuais (art. 166-A, § 1º, da CF) (VI)		
(II) Transferências obrigatórias da União relativas às emendas de bancada (art. 166, § 1º da CF) (VII)		
RECEITA CORRENTE LÍQUIDA AJUSTADA PARA CÁLCULO DOS LIMITES DA DESPESA COM PESSOAL (V)	23.160.337,92	
DESPESA TOTAL COM PESSOAL - DTP (VIII) = (III a + III b)	703.613,25	3,04
LIMITE MÁXIMO (IX) (incisos I, II e III, art. 20 da LRF)	1.389.620,28	6,00
LIMITE PRUDENCIAL (X) = (0,95 x IX) (parágrafo único do art. 22 da LRF)	1.320.139,27	5,70
LIMITE DE ALERTA (XI) = (0,90 x IX) (inciso II do §1º do art. 59 da LRF)	1.250.658,25	5,40

Fonte: Sistema de Contabilidade Pública - Etnus Informática - Unidade Responsável: Data de emissão: 27/05/2021 e hora de emissão: 12:15

MUNICÍPIO DE CRUZETA
RELATÓRIO DE GESTÃO FISCAL
DEMONSTRATIVO DA DÍVIDA CONSOLIDADA LÍQUIDA
ORÇAMENTOS FISCAL E DA SEGURIDADE SOCIAL
JANEIRO A ABRIL/2021 - 1º QUADRIMESTRE

Página 1 de 1

RGF - ANEXO 2 (LRF, Art. 55, inciso I, alínea "b")

RS 1.00

DÍVIDA CONSOLIDADA	SALDO DO EXERCÍCIO ANTERIOR	SALDO DO EXERCÍCIO 2021		
		Até o 1º Quadrimestre	Até o 2º Quadrimestre	Até o 3º Quadrimestre
DÍVIDA CONSOLIDADA - DC (I)				
Dívida Mobiliária				
Dívida Contratual				
Empréstimos				
Internos				
Externos				
Reestruturação da Dívida de Estados e Municípios				
Financiamentos				
Internos				
Externos				
Parcelamento e Renegociação de dívidas				
De Tributos				
De Contribuições Previdenciárias				
De Demais Contribuições Sociais				
Do FGTS				
Com Instituição Não financeira				
Demais Dívidas Contratuais				
Precatórios Posteriores a 05/05/2000 (inclusive) - Vencidos e não pagos				
Outras Dívidas				
DEDUÇÕES (II)				
Disponibilidade de Caixa				
Disponibilidade de Caixa Bruta		(77.391,43)		
(-) Restos a Pagar Processados				
Demais Haveres Financeiros				
DÍVIDA CONSOLIDADA LÍQUIDA (DCL) (III) = (I-II)				
RECEITA CORRENTE LÍQUIDA - RCL (IV)	22.054.271,09	23.160.337,92		
(-) Transferências obrigatórias da União relativas às emendas individuais (art. 166-A, III, do CF)				
RECEITA CORRENTE LÍQUIDA AJUSTADA PARA CÁLCULO DOS LIMITES DE ENDIVIDAMENTO (V) = (IV - (-))	22.054.271,09	23.160.337,92		
% da DC sobre a RCL AJUSTADA (I/V)				
% da DCL sobre a RCL AJUSTADA (III/V)				
LIMITE DEFINIDO POR RESOLUÇÃO DO SENADO FEDERAL - <-%>	60,00	60,00		
LIMITE DE ALERTA (inciso III do § 1º do art. 59 da LRF) - <-%>	54,00	54,00		

ITAN LOBO DE MEDEIROS
PRESIDENTE

MAURÍCIA MONTEIRO DE MEDEIROS
TESOUREIRA

IBERTO HUTSON DE AZEVEDO VITAL JUN
CONTADOR

MUNICÍPIO DE CRUZETA
RELATÓRIO DE GESTÃO FISCAL
DEMONSTRATIVO DA DÍVIDA CONSOLIDADA LÍQUIDA
ORÇAMENTOS FISCAL E DA SEGURIDADE SOCIAL
JANEIRO A ABRIL/2021 - 1º QUADRIMESTRE

Página 1 de 1

RGF - ANEXO 2 (LRF, Art. 55, inciso I, alínea "b")

RS 1,00

OUTROS VALORES NÃO INTEGRANTES DA DC	SALDO DO EXERCÍCIO ANTERIOR	SALDO DO EXERCÍCIO 2021		
		Até o 1º Quadrimestre	Até o 2º Quadrimestre	Até o 3º Quadrimestre
PRECATÓRIOS ANTERIORES A 05/05/2000				
PRECATÓRIOS POSTERIORES A 05/05/2000 (Não incluídos na DC)				
PASSIVO ATUARIAL				
INSUFICIÊNCIA FINANCEIRA		77.391,43		
DEPOSITOS E CONSIGNAÇÕES SEM CONTRAPARTIDA				
RP NÃO PROCESSADOS				
ANTECIPAÇÕES DE RECEITA ORÇAMENTÁRIA - ARO				
DÍVIDA CONTRATUAL DE PPP				
APROPRIAÇÃO DE DEPÓSITOS JUDICIAIS				

Fonte: Sistema de Contabilidade Pública - Elmar Informática, Unidade Responsável: , Data de emissão: 27/05/2021 e hora de emissão: 12:15

ITAN LOBO DE MEDEIROS
PRESIDENTE

MAURICEIA MONTEIRO DE MEDEIROS
TESOUREIRA

IBERTO HÜTSON DE AZEVEDO VITAL JUN.
CONTADOR

MUNICÍPIO DE CRUZETA
RELATÓRIO DE GESTÃO FISCAL
DEMONSTRATIVO DAS GARANTIAS E CONTRAGARANTIAS DE VALORES
ORÇAMENTOS FISCAL E DA SEGURIDADE SOCIAL
JANEIRO A ABRIL/2021 - 1º QUADRIMESTRE

Página 1 de 1

RGF - ANEXO 3 (LRF, art. 55, inciso I, alínea "c" e art. 40, § 1º) R\$ 1,00

GARANTIAS CONCEDIDAS	SALDO DO EXERCÍCIO ANTERIOR	SALDO DO EXERCÍCIO 2021		
		Até o 1º Quadrimestre	Até o 2º Quadrimestre	Até o 3º Quadrimestre
AOS ESTADOS (I)	0,00	0,00	0,00	0,00
Em Operações de Crédito Externas	0,00	0,00	0,00	0,00
Em Operações de Crédito Internas	0,00	0,00	0,00	0,00
AOS MUNICÍPIOS (II)	0,00	0,00	0,00	0,00
Em Operações de Crédito Externas	0,00	0,00	0,00	0,00
Em Operações de Crédito Internas	0,00	0,00	0,00	0,00
ÀS ENTIDADES CONTROLADAS (III)	0,00	0,00	0,00	0,00
Em Operações de Crédito Externas	0,00	0,00	0,00	0,00
Em Operações de Crédito Internas	0,00	0,00	0,00	0,00
POR MEIO DE FUNDOS E PROGRAMAS (IV)	0,00	0,00	0,00	0,00
TOTAL GARANTIAS CONCEDIDAS (V) = (I + II + III + IV)	0,00	0,00	0,00	0,00
RECEITA CORRENTE LIQUIDA - RCL (VI)	0,00	0,00	0,00	0,00
(-) Transferências obrigatórias da União relativas às emendas individuais (art. 166-A, I, III)	0,00	0,00	0,00	0,00
RECEITA CORRENTE LIQUIDA AJUSTADA PARA CÁLCULO DOS LIMITES DE EF	0,00	0,00	0,00	0,00
% do TOTAL DAS GARANTIAS sobre a RCL	0,00	0,00	0,00	0,00
LIMITE DEFINIDO POR RESOLUÇÃO DO SENADO FEDERAL - <%>	0,00	0,00	0,00	0,00
LIMITE DE ALERTA (inciso III do § 1º do art. 59 da LRF) - <%>	0,00	0,00	0,00	0,00

CONTRAGARANTIAS RECEBIDAS	SALDO DO EXERCÍCIO ANTERIOR	SALDO DO EXERCÍCIO 2021		
		Até o 1º Quadrimestre	Até o 2º Quadrimestre	Até o 3º Quadrimestre
DOS ESTADOS (IX)	0,00	0,00	0,00	0,00
Em Garantia às operações de Crédito Externas	0,00	0,00	0,00	0,00
Em Garantia às operações de Crédito Internas	0,00	0,00	0,00	0,00
DOS MUNICÍPIOS (X)	0,00	0,00	0,00	0,00
Em Garantia às operações de Crédito Externas	0,00	0,00	0,00	0,00
Em Garantia às operações de Crédito Internas	0,00	0,00	0,00	0,00
DAS ENTIDADES CONTROLADAS (XI)	0,00	0,00	0,00	0,00
Em Garantia às operações de Crédito Externas	0,00	0,00	0,00	0,00
Em Garantia às operações de Crédito Internas	0,00	0,00	0,00	0,00
EM GARANTIAS POR MEIO DE FUNDOS E PROGRAMAS (XII)	0,00	0,00	0,00	0,00
TOTAL CONTRAGARANTIAS RECEBIDAS (XIII) = (IX + X + XI + XII)	0,00	0,00	0,00	0,00

Fonte: Sistema de Contabilidade Pública - Elmar Informática. Unidade Responsável: . Data de emissão: 27/05/2021 e hora de emissão: 12:15

MEDIDAS CORRETIVAS:

ITAN LOBO DE MEDEIROS
PRESIDENTE

MAURICEIA MONTEIRO DE MEDEIROS
TESOUREIRA

IBERTO HUTSON DE AZEVEDO VITAL JUN.
CONTADOR

MUNICÍPIO DE CRUZETA
RELATORIO DE GESTÃO FISCAL
DEMONSTRATIVO DAS OPERAÇÕES DE CRÉDITO
ORÇAMENTOS FISCAL E DA SEGURIDADE SOCIAL
JANEIRO A ABRIL/2021 - 1º QUADRIMESTRE

RGF – ANEXO 4 (LRF, art. 55, inciso I, alínea "d" e inciso III alínea "c")

R\$ 1,00

OPERAÇÕES DE CRÉDITO	VALOR REALIZADO	
	No Quadrimestre de Referência	Até o Quadrimestre de Referência
Mobilidade		
Interna		
Externa		
Contratual		
Interna		
Empréstimos		
Aquisição Financiada de Bens e Arrendamento Mercantil Financeiro		
Antecipação de Receita pela Venda a Termo de Bens e Serviços		
Assunção, Reconhecimento e Confissão de Dívidas (LRF art. 29, § 1º)		
Operações de crédito não sujeitas ao limite para fins de contratação I (I)		
Externa		
Empréstimos		
Aquisição Financiada de Bens e Arrendamento Mercantil Financeiro		
Antecipações de Receitas pela Venda a Termo de Bens e Serviços		
Assunção, Reconhecimento e Confissão de Dívidas (LRF art. 29, § 1º)		
Operações de crédito não sujeitas ao limite para fins de contratação II (II)		
TOTAL (III)		
APURAÇÃO DO CUMPRIMENTO DOS LIMITES		
	VALOR	% SOBRE A RCL
RECEITA CORRENTE LIQUIDA – RCL (IV)		
(-) Transferências obrigatórias da União relativas às emendas individuais (§ 1º, art. 166 A da CF) (V)		
RECEITA CORRENTE E LIQUIDA AJUSTADA PARA CÁLCULO DOS LIMITES DE ENDIVIDAMENTO (VI) = (IV - V)		
OPERAÇÕES VEDADAS (VII)		
TOTAL CONSIDERADO PARA FINS DA APURAÇÃO DO CUMPRIMENTO DO LIMITE (VIII) = (IIIa + VII - Ia - IIa)		
LIMITE GERAL DEFINIDO POR RESOLUÇÃO DO SENADO FEDERAL PARA AS OPERAÇÕES DE CRÉDITO INTERNAS E EXTERNAS		
LIMITE DE ALERTA (inciso III do § 1º do art. 59 da LRF) - <%>		
OPERAÇÕES DE CRÉDITO POR ANTECIPAÇÃO DA RECEITA ORÇAMENTÁRIA		
LIMITE DEFINIDO POR RESOLUÇÃO DO SENADO FEDERAL PARA AS OPERAÇÕES DE CRÉDITO POR ANTECIPAÇÃO DA RECEITA ORÇAMENTÁRIA		
OUTRAS OPERAÇÕES QUE INTEGRAM A DÍVIDA CONSOLIDADA		
	No Quadrimestre de Referência	Até o Quadrimestre de Referência
Parcelamentos de Dívidas		
Tributos		
Contribuições Previdenciárias		
FGTS		
Operações de reestruturação e recomposição do principal de dívidas		

Fonte: Sistema de Contabilidade Pública - Emar Informática, Unidade Responsável: , Data do emissão: 27/05/2021 e hora do emissão: 12:15

Nota: O município de CRUZETA não realizou nenhuma operação de crédito no Semestre de referência.

DIÁRIO OFICIAL

DAS CÂMARAS MUNICIPAIS DO ESTADO DO RIO GRANDE DO NORTE



DIARIOOFICIAL.FECAMRN.COM.BR

RIO GRANDE DO NORTE, SABÁDO, 29 DE MAIO DE 2021 - ANO: VI - EDIÇÃO Nº: 1152

MUNICÍPIO DE CRUZETA
RELATÓRIO DE GESTÃO FISCAL
DEMONSTRATIVO DAS OPERAÇÕES DE CRÉDITO
ORÇAMENTOS FISCAL E DA SEGURIDADE SOCIAL
JANEIRO A ABRIL/2021 - 1º QUADRIMESTRE

RGF – ANEXO 4 (LRF, art. 55, inciso I, alínea "d" e inciso III alínea "c")

R\$ 1,00

ITAN LOBO DE MEDEIROS
PRESIDENTE

TESOUREIRA
MAURICEIA MONTEIRO DE MEDEIROS

CONTADOR
JBERTO HUTSON DE AZEVEDO VITAL JUN

DIÁRIO OFICIAL

DAS CÂMARAS MUNICIPAIS DO ESTADO DO RIO GRANDE DO NORTE



DIARIOOFICIAL.FECAMRN.COM.BR

RIO GRANDE DO NORTE, SABÁDO, 29 DE MAIO DE 2021 - ANO: VI - EDIÇÃO Nº: 1152

MUNICÍPIO DE CRUZETA
PODER LEGISLATIVO
RELATÓRIO DE GESTÃO FISCAL
DEMONSTRATIVO SIMPLIFICADO DO RELATÓRIO DE GESTÃO FISCAL
ORÇAMENTOS FISCAL E DA SEGURIDADE SOCIAL
JANEIRO A ABRIL/2021 - 1º QUADRIMESTRE

LRF, art. 48 - Anexo 6 R\$ 1,00

RECEITA CORRENTE LÍQUIDA	VALOR ATÉ O BIMESTRE	
Receita Corrente Líquida	23.160.337,92	
Receita Corrente Líquida Ajustada para Cálculo dos Limites de Endividamento	23.160.337,92	
Receita Corrente Líquida Ajustada para Cálculo dos Limites de Despesa com Pessoal	23.160.337,92	
DESPESA COM PESSOAL	Valor	% Sobre a RCL
Despesa Total com Pessoal - DTP	703.613,25	3,04
Despesa Total com Pessoal - DTP	703.613,25	3,04
Limite Máximo (incisos I, II e III, art. 20 da LRF) - <1%>	1.389.620,28	6,00
Limite Máximo (incisos I, II e III, art. 20 da LRF) - <1%>	1.389.620,28	6,00
Limite Prudencial (§ Único, art. 22 da LRF) - <5%>	1.320.139,27	5,70
Limite Prudencial (§ Único, art. 22 da LRF) - <5%>	1.320.139,27	5,70
Limite de Alerta (inciso II do §1º do art. 59 da LRF) - <15%>	1.250.558,25	5,40
Limite de Alerta (inciso II do §1º do art. 59 da LRF) - <15%>	1.250.558,25	5,40
DÍVIDA CONSOLIDADA	Valor	% Sobre a RCL
Dívida Consolidada Líquida		
Limite Definido por Resolução do Senado Federal	13.896.402,75	60,00
GARANTIAS DE VALORES	Valor	% Sobre a RCL
Total das Garantias Concedidas		
Limite Definido por Resolução do Senado Federal		
OPERAÇÕES DE CRÉDITO	Valor	% Sobre a RCL
Operações de Crédito Internas e Externas		
Limite Definido por Resolução do Senado Federal para Operações de Crédito Externas e Internas		
Operações de Crédito por Antecipação da Receita		
Limite Definido por Resolução do Senado Federal para Operações de Crédito por Antecipação da Receita		
RESTOS A PAGAR	Inscrição em Restos a Pagar Não Processados	DISPONIBILIDADE DE CAIXA LÍQUIDA (ANTES DA INSCRIÇÃO EM RESTOS A PAGAR NÃO PROCESSADOS DO EXERCÍCIO)
Valor Total		

Fonte: Sistema de Contabilidade Pública - Eimar Informática. Unidade Responsável: , Data de emissão: 27/05/2021 e hora de emissão: 12:15

ITAN LOBO DE MEDEIROS
PRESIDENTE

MAURICÉIA MONTEIRO DE MEDEIROS
TESOUREIRA

UMBERTO HUTSON DE AZEVEDO VITAL JUNIO
CONTADOR

Publicado por:
MAURICÉIA MONTEIRO DE MEDEIROS ALMEIDA
Código Identificador: 42710263

DIÁRIO OFICIAL

DAS CÂMARAS MUNICIPAIS DO ESTADO DO RIO GRANDE DO NORTE



DIÁRIO OFICIAL FECAMRN.COM.BR

RIO GRANDE DO NORTE, QUARTA-FEIRA, 29 DE SETEMBRO DE 2021 - ANO: VI - EDIÇÃO Nº: 1239

CÂMARA MUNICIPAL DE CRUZETA - RELATÓRIOS DE GESTÃO FISCAL

MUNICÍPIO DE CRUZETA
PODER LEGISLATIVO
RELATÓRIO DE GESTÃO FISCAL
DEMONSTRATIVO DA DESPESA COM PESSOAL
ORÇAMENTOS FISCAL E DA SEGURIDADE SOCIAL
MAIO A AGOSTO 2021 - 2º QUADRIMESTRE

Página 1 de 1

RGF - ANEXO I (LRF, art. 5º, inciso III da Lei nº 101/2000)

09/1/20

DESPESA COM PESSOAL	DESPESAS EXECUTADAS (Últimos 12 Meses)												Inscritos em Restos a Pagar não Processados
	Liquidadas												
	Setembro 2020	Outubro 2020	Novembro 2020	Dezembro 2020	Janeiro 2021	Fevereiro 2021	Março 2021	Abril 2021	Maió 2021	Junho 2021	Julho 2021	Agosto 2021	
DESPESA BRUTA COM PESSOAL (II)	56.484,04	56.484,44	59.463,77	73.648,45	54.046,46	56.328,32	57.052,61	56.837,09	48.962,42	73.232,31	57.676,66	56.837,09	710.227,66
Pessoal Ativo	39.482,04	39.482,44	43.461,11	54.648,45	44.046,46	46.128,32	47.052,61	46.837,09	40.962,42	53.232,31	47.676,66	46.837,09	570.227,66
Atribuições, Verbas e Outras Despesas Variáveis	17.001,14	17.001,14	18.000,00	22.000,00	15.000,00	16.000,00	16.000,00	16.000,00	16.000,00	16.000,00	16.000,00	16.000,00	192.000,00
Obrigações Patronais	10.480,90	10.480,90	10.461,11	12.648,45	9.046,46	9.128,32	9.052,61	8.937,09	8.962,42	10.232,31	9.676,66	9.837,09	118.000,00
Benefícios Previdenciários													
Férias e 13º Salário													
Aposentadorias, Rescisos e Parcerias													
Pensões													
Outros Benefícios Previdenciários													
Outras Despesas com Pessoal (III - (II) - (I) - (IV) - (V) - (VI) - (VII) - (VIII) - (IX) - (X) - (XI) - (XII))													
DESPESAS NÃO COMPUTADAS (IV) - (III) - (I) - (II)													
Indenizações por Termino e Rescisos a Demissão Voluntária													
Despesas de Deslidações de bens e serviços de educação													
Despesas de Exercício Anterior de período anterior ao do exercício													
Parcial e Parcialização com Recursos Vinculados													
DESPESA LÍQUIDA COM PESSOAL (III - (IV))	56.484,04	56.484,44	59.463,77	73.648,45	54.046,46	56.328,32	57.052,61	56.837,09	48.962,42	73.232,31	57.676,66	56.837,09	710.227,66

DIÁRIO OFICIAL

DAS CÂMARAS MUNICIPAIS DO ESTADO DO RIO GRANDE DO NORTE



DIARIOOFICIAL.FECAMRN.COM.BR

RIO GRANDE DO NORTE, QUARTA-FEIRA, 29 DE SETEMBRO DE 2021 - ANO: VI - EDIÇÃO Nº: 1239

MUNICÍPIO DE CRUZETA
PODER LEGISLATIVO
RELATÓRIO DE GESTÃO FISCAL
DEMONSTRATIVO DA DESPESA COM PESSOAL
ORÇAMENTOS FISCAL E DA SEGURIDADE SOCIAL
MAIO A AGOSTO/2021 - 2º QUADRIMESTRE

Página 1 de 1

APURAÇÃO DO CUMPRIMENTO DO LIMITE LEGAL	VALOR	% SOBRE A RCL
RECEITA CORRENTE LIQUIDA - RCL (IV)	23.246.687,08	
(-) Transferências obrigatórias da União relativas às emendas individuais (art. 166 A, § 1º, do CF) (V)		
(-) Transferências obrigatórias da União relativas às emendas de bancada (art. 166, § 16 do CF) (VI)		
RECEITA CORRENTE LIQUIDA AJUSTADA PARA CÁLCULO DOS LIMITES DA DESPESA COM PESSOAL (V)	23.246.687,08	
DESPESA TOTAL COM PESSOAL - DTP (VIII) = III a + III b)	710.227,66	3,06
LIMITE MÁXIMO (IX) (incisos I, II e III, art. 29 da LRF)	1.394.801,22	6,00
LIMITE PRUDENCIAL (X) = (0,95 x IX) (parágrafo único do art. 22 da LRF)	1.325.061,16	5,70
LIMITE DE ALERTA (XI) = (0,90 x IX) (inciso II do § 1º do art. 59 da LRF)	1.255.321,10	5,40

Fonte: Sistema de Contabilidade Pública - Etna: Informática - Unidade Responsável: Data de emissão: 28/09/2021 e hora de emissão: 09:41

MUNICÍPIO DE CRUZETA
RELATÓRIO DE GESTÃO FISCAL
DEMONSTRATIVO DA DÍVIDA CONSOLIDADA LÍQUIDA
ORÇAMENTOS FISCAL E DA SEGURIDADE SOCIAL
MAIO A AGOSTO/2021 - 2º QUADRIMESTRE

Página 1 de 1

BGF - ANEXO 2 (LRF, Art. 55, inciso I, alínea "b")

R\$ 1,00

DÍVIDA CONSOLIDADA	SALDO DO EXERCÍCIO ANTERIOR	SALDO DO EXERCÍCIO 2021		
		Até o 1º Quadrimestre	Até o 2º Quadrimestre	Até o 3º Quadrimestre
DÍVIDA CONSOLIDADA - DC (I)				
Dívida Mobiliária				
Dívida Contratual				
Empréstimos				
Internos				
Externos				
Reestruturação da Dívida de Estados e Municípios				
Financiamentos				
Internos				
Externos				
Parcelamento e Renegociação de dívidas				
De Tributos				
De Contribuições Previdenciárias				
De Demais Contribuições Sociais				
Do FGTS				
Com Instituição Não financeira				
Demais Dívidas Contratuais				
Precatórios Posteriores a 05/05/2000 (inclusive) - Vencidos e não pagos				
Outras Dívidas				
DEDUÇÕES (II)				
Disponibilidade de Caixa				
Disponibilidade de Caixa Bruta		(77.391,43)	(77.391,43)	
(-) Restos a Pagar Processados				
Demais Haveres Financeiros				
DÍVIDA CONSOLIDADA LÍQUIDA (DCL) (III) = (I-II)				
RECEITA CORRENTE LÍQUIDA - RCL (IV)	22.054.271,09	23.167.176,82	23.246.687,08	
(-) Transferências obrigatórias da União relativas às emendas individuais (art. 166-A, VI, do CF)				
RECEITA CORRENTE LÍQUIDA AJUSTADA PARA CÁLCULO DOS LIMITES DE EMPRÉSTIMO (V) = (IV - (-))	22.054.271,09	23.167.176,82	23.246.687,08	
% da DC sobre a RCL AJUSTADA (I/V)				
% da DCL sobre a RCL AJUSTADA (III/V)				
LIMITE DEFINIDO POR RESOLUÇÃO DO SENADO FEDERAL - <-%>	60,00	60,00	60,00	
LIMITE DE ALERTA (inciso III do § 1º do art. 59 da LRF) - <-%>	54,00	54,00	54,00	

ITAN LOBO DE MEDEIROS
PRESIDENTE

MAURÍCEIA MONTEIRO DE MEDEIROS
TESOUREIRA

IBERTO HUTSON DE AZEVEDO VITAL JUN.
CONTADOR

MUNICÍPIO DE CRUZETA
RELATÓRIO DE GESTÃO FISCAL
DEMONSTRATIVO DA DÍVIDA CONSOLIDADA LÍQUIDA
ORÇAMENTOS FISCAL E DA SEGURIDADE SOCIAL
MAIO A AGOSTO/2021 - 2º QUADRIMESTRE

Página 1 de 1

RGF - ANEXO 2 (LRF, Art. 55, inciso I, alínea "b")

R\$ 1,00

OUTROS VALORES NÃO INTEGRANTES DA DC	SALDO DO EXERCÍCIO ANTERIOR	SALDO DO EXERCÍCIO 2021		
		Até o 1º Quadrimestre	Até o 2º Quadrimestre	Até o 3º Quadrimestre
PRECATÓRIOS ANTERIORES A 05/05/2000				
PRECATÓRIOS POSTERIORES A 05/05/2000 (Não incluídos na DC)				
PASSIVO ATUARIAL				
INSUFICIÊNCIA FINANCEIRA		77.391,43	77.391,43	
DEPÓSITOS E CONSIGNAÇÕES SEM CONTRAPARTIDA				
RP NÃO PROCESSADOS				
ANTECIPAÇÕES DE RECEITA ORÇAMENTÁRIA - ARO				
DÍVIDA CONTRATUAL DE PPP				
APROPRIAÇÃO DE DEPÓSITOS JUDICIAIS				

Fonte: Sistema de Contabilidade Pública - Elmar Informática. Unidade Responsável: . Data de emissão: 28/09/2021 e hora de emissão: 09:41

ITAN LOBO DE MEDEIROS
PRESIDENTE

MAURICEIA MONTEIRO DE MEDEIROS
TESOUREIRA

IBERTO HUTSON DE AZEVEDO VITAL JUN.
CONTADOR

MUNICÍPIO DE CRUZETA
RELATÓRIO DE GESTÃO FISCAL
DEMONSTRATIVO DAS GARANTIAS E CONTRAGARANTIAS DE VALORES
ORÇAMENTOS FISCAL E DA SEGURIDADE SOCIAL
MAIO A AGOSTO/2021 - 2º QUADRIMESTRE

Página 1 de 1

RGF - ANEXO 3 (LRF, art. 55, inciso I, alínea "c" e art. 40, § 1º) R\$ 1,00

GARANTIAS CONCEDIDAS	SALDO DO EXERCÍCIO ANTERIOR	SALDO DO EXERCÍCIO 2021		
		Até o 1º Quadrimestre	Até o 2º Quadrimestre	Até o 3º Quadrimestre
AOS ESTADOS (I)	0,00	0,00	0,00	0,00
Em Operações de Crédito Externas	0,00	0,00	0,00	0,00
Em Operações de Crédito Internas	0,00	0,00	0,00	0,00
AOS MUNICÍPIOS (II)	0,00	0,00	0,00	0,00
Em Operações de Crédito Externas	0,00	0,00	0,00	0,00
Em Operações de Crédito Internas	0,00	0,00	0,00	0,00
ÀS ENTIDADES CONTROLADAS (III)	0,00	0,00	0,00	0,00
Em Operações de Crédito Externas	0,00	0,00	0,00	0,00
Em Operações de Crédito Internas	0,00	0,00	0,00	0,00
POR MEIO DE FUNDOS E PROGRAMAS (IV)	0,00	0,00	0,00	0,00
TOTAL GARANTIAS CONCEDIDAS (V) = (I + II + III + IV)	0,00	0,00	0,00	0,00
RECEITA CORRENTE LIQUIDA - RCL (VI)	0,00	0,00	0,00	0,00
(-) Transferências obrigatórias da União relativas às emendas individuais (art. 166-A, VI, da CF)	0,00	0,00	0,00	0,00
RECEITA CORRENTE LIQUIDA AJUSTADA PARA CÁLCULO DOS LIMITES DE EF	0,00	0,00	0,00	0,00
% do TOTAL DAS GARANTIAS sobre a RCL	0,00	0,00	0,00	0,00
LIMITE DEFINIDO POR RESOLUÇÃO DO SENADO FEDERAL - <-%>	0,00	0,00	0,00	0,00
LIMITE DE ALERTA (inciso III do §1º do art. 59 da LRF) - <-%>	0,00	0,00	0,00	0,00

CONTRAGARANTIAS RECEBIDAS	SALDO DO EXERCÍCIO ANTERIOR	SALDO DO EXERCÍCIO 2021		
		Até o 1º Quadrimestre	Até o 2º Quadrimestre	Até o 3º Quadrimestre
DOS ESTADOS (IX)	0,00	0,00	0,00	0,00
Em Garantia às operações de Crédito Externas	0,00	0,00	0,00	0,00
Em Garantia às operações de Crédito Internas	0,00	0,00	0,00	0,00
DOS MUNICÍPIOS (X)	0,00	0,00	0,00	0,00
Em Garantia às operações de Crédito Externas	0,00	0,00	0,00	0,00
Em Garantia às operações de Crédito Internas	0,00	0,00	0,00	0,00
DAS ENTIDADES CONTROLADAS (XI)	0,00	0,00	0,00	0,00
Em Garantia às operações de Crédito Externas	0,00	0,00	0,00	0,00
Em Garantia às operações de Crédito Internas	0,00	0,00	0,00	0,00
EM GARANTIAS POR MEIO DE FUNDOS E PROGRAMAS (XII)	0,00	0,00	0,00	0,00
TOTAL CONTRAGARANTIAS RECEBIDAS (XIII) = (IX + X + XI + XII)	0,00	0,00	0,00	0,00

Fonte: Sistema de Contabilidade Pública - Eimar Informática. Unidade Responsável: . Data de emissão: 28/09/2021 e hora de emissão: 09:41

MEDIDAS CORRETIVAS:

ITAN LOBO DE MEDEIROS
PRESIDENTE

MAURÍCIA MONTEIRO DE MEDEIROS
TESOUREIRA

IBERTO HUTSON DE AZEVEDO VITAL JUN.
CONTADOR

RIO GRANDE DO NORTE, QUARTA-FEIRA, 29 DE SETEMBRO DE 2021 - ANO: VI - EDIÇÃO Nº: 1239

MUNICÍPIO DE CRUZETA
RELATÓRIO DE GESTÃO FISCAL
DEMONSTRATIVO DAS OPERAÇÕES DE CRÉDITO
ORÇAMENTOS FISCAL E DA SEGURIDADE SOCIAL
MAIO A AGOSTO/2021 - 2º QUADRIMESTRE

RGF - ANEXO 4 (LRF, art. 55, inciso I, alínea "d" e inciso III alínea "c")

R\$ 1,00

OPERAÇÕES DE CRÉDITO	VALOR REALIZADO	
	No Quadrimestre de Referência	Até o Quadrimestre de Referência
Mobiliária Interna Externa Contratual Interna Emprestimos Aquisição Financiada de Bens e Arrendamento Mercantil Financeiro Antecipação de Receita pela Venda a Termo de Bens e Serviços Assunção, Reconhecimento e Confissão de Dívidas (LRF, art. 29, § 1º) Operações de crédito não sujeitas ao limite para fins de contratação ¹ (I) Externa Emprestimos Aquisição Financiada de Bens e Arrendamento Mercantil Financeiro Antecipações de Receitas pela Venda a Termo de Bens e Serviços Assunção, Reconhecimento e Confissão de Dívidas (LRF, art. 29, § 1º) Operações de crédito não sujeitas ao limite para fins de contratação ¹ (II)		
TOTAL (III)		
APURAÇÃO DO CUMPRIMENTO DOS LIMITES		
	VALOR	% SOBRE A RCL
RECEITA CORRENTE LÍQUIDA - RCL (IV)		
(1) Transferências obrigatórias da União relativas às emendas individuais (§ 1º, art. 166-A da CF) (V)		
RECEITA CORRENTE LÍQUIDA AJUSTADA PARA CÁLCULO DOS LIMITES DE ENDIVIDAMENTO (VI) = (IV - V)		
OPERAÇÕES VEDADAS (VII)		
TOTAL CONSIDERADO PARA FINS DA APURAÇÃO DO CUMPRIMENTO DO LIMITE (VIII) = (III + VII - Ia - IIa)		
LIMITE GERAL DEFINIDO POR RESOLUÇÃO DO SENADO FEDERAL PARA AS OPERAÇÕES DE CRÉDITO INTERNAS E EXTERNAS		
LIMITE DE ALERTA (inciso III do §1º do art. 59 da LRF) - <=>		
OPERAÇÕES DE CRÉDITO POR ANTECIPAÇÃO DA RECEITA ORÇAMENTÁRIA		
LIMITE DEFINIDO POR RESOLUÇÃO DO SENADO FEDERAL PARA AS OPERAÇÕES DE CRÉDITO POR ANTECIPAÇÃO DA RECEITA ORÇAMENTÁRIA		
OUTRAS OPERAÇÕES QUE INTEGRAM A DÍVIDA CONSOLIDADA		
	No Quadrimestre de Referência	Até o Quadrimestre de Referência
Parcelamentos de Dívidas Tributos Contribuições Previdenciárias FGTS Operações de reestruturação e recomposição do principal de dívidas		

Fonte: Sistema de Contabilidade Pública - Emar Informática, Unidade Responsável: ..., Data de emissão: 28/09/2021 e hora do emissão: 09:41

Nota: O município de CRUZETA não realizou nenhuma operação de crédito no semestre de referência.

DIÁRIO OFICIAL

DAS CÂMARAS MUNICIPAIS DO ESTADO DO RIO GRANDE DO NORTE



DIARIOOFICIAL.FECAMRN.COM.BR

RIO GRANDE DO NORTE, QUARTA-FEIRA, 29 DE SETEMBRO DE 2021 - ANO: VI - EDIÇÃO Nº: 1239

MUNICÍPIO DE CRUZETA
RELATÓRIO DE GESTÃO FISCAL
DEMONSTRATIVO DAS OPERAÇÕES DE CRÉDITO
ORÇAMENTOS FISCAL E DA SEGURIDADE SOCIAL
MAIO A AGOSTO/2021 - 2º QUADRIMESTRE

RGF - ANEXO 4 (LRF, art. 55, inciso I, alínea "d" e inciso III alínea "c")

R\$ 1,00

ITAN LOBO DE MEDEIROS
PRESIDENTE

TESOUREIRA
MAURICEIA MONTEIRO DE MEDEIROS

CONTADOR
ABERTO HUTSON DE AZEVEDO VITAL JUN

MUNICÍPIO DE CRUZETA
PODER LEGISLATIVO
RELATÓRIO DE GESTÃO FISCAL
DEMONSTRATIVO SIMPLIFICADO DO RELATÓRIO DE GESTÃO FISCAL
ORÇAMENTOS FISCAL E DA SEGURIDADE SOCIAL
MAIO A AGOSTO/2021 - 2º QUADRIMESTRE

LRF, art. 48 - Anexo 6

R\$ 1,00

RECEITA CORRENTE LÍQUIDA	VALOR ATÉ O BIMESTRE	
Receita Corrente Líquida	23.246.687,08	
Receita Corrente Líquida Ajustada para Cálculo dos Limites de Endividamento	23.246.687,08	
Receita Corrente Líquida Ajustada para Cálculo dos Limites da Despesa com Pessoal	23.246.687,08	
DESPESA COM PESSOAL	Valor	% Sobre a RCL
Despesa Total com Pessoal - DTP	710.227,66	3,05
Despesa Total com Pessoal - DTP	710.227,66	3,05
Limite Máximo (incisos I, II e III), art. 20 da LRF) - <1%>	1.394.601,22	6,05
Limite Máximo (incisos I, II e III), art. 20 da LRF) - <1%>	1.394.601,22	6,05
Limite Prudencial (§ Único, art. 22 da LRF) - <5%>	1.325.061,16	5,70
Limite Prudencial (§ Único, art. 22 da LRF) - <5%>	1.325.061,16	5,70
Limite de Alerta (Parágrafo II do §1º do art. 59 da LRF) - <15%>	1.255.321,10	5,40
Limite de Alerta (Parágrafo II do §1º do art. 59 da LRF) - <15%>	1.255.321,10	5,40
DÍVIDA CONSOLIDADA	Valor	% Sobre a RCL
Dívida Consolidada Líquida		
Limite Definido por Resolução do Senado Federal	13.948.012,25	60,00
GARANTIAS DE VALORES	Valor	% Sobre a RCL
Total das Garantias Concordadas		
Limite Definido por Resolução do Senado Federal		
OPERAÇÕES DE CRÉDITO	Valor	% Sobre a RCL
Operações de Crédito Internas e Externas		
Limite Definido p/Senado Federal para Operações de Crédito Externas e Internas		
Operações de Crédito por Antecipação da Receita		
Limite Definido p/Senado Federal para Operações de Crédito por Antecipação da Receita		
RESTOS A PAGAR	Inscrição em Restos a Pagar Não Processados	DISPONIBILIDADE DE CAIXA LÍQUIDA (ANTES DA INSCRIÇÃO EM RESTOS A PAGAR NÃO PROCESSADOS DO EXERCÍCIO)
Valor Total		(1.355,74)

Fonte: Sistema de Contabilidade Pública - Eimar Informática, Unidade Responsável - Data de emissão: 28/09/2021 e hora de emissão: 09:41

ITAN LOBO DE MEDEIROS
PRESIDENTE

MAURICEIA MONTEIRO DE MEDEIROS
TESOUREIRA

UMBERTO HUTSON DE AZEVEDO VITAL JUNIO
CONTADOR

Publicado por:
Itan Lobo de Medeiros
Código Identificador: 21673327

DIÁRIO OFICIAL

DAS CÂMARAS MUNICIPAIS DO ESTADO DO RIO GRANDE DO NORTE



DIÁRIO OFICIAL FECA/RN.COM.BR

RIO GRANDE DO NORTE, SEXTA-FEIRA, 28 DE JANEIRO DE 2022 - ANO: VI - EDIÇÃO Nº: 1329

CÂMARA MUNICIPAL DE CRUZETA - RELATÓRIOS DE GESTÃO FISCAL

MUNICÍPIO DE CRUZETA
PODER LEGISLATIVO
RELATORIO DE GESTÃO FISCAL
DEMONSTRATIVO DA DESPESA COM PESSOAL
ORÇAMENTOS FISCAL E DA SEGURIDADE SOCIAL
SETEMBRO A DEZEMBRO/2021 - 3º QUADRIMESTRE

Página 1 de 1

REF: ANEXO I (LRF) art. 5º, inciso III (LRF) art. 11

R\$ 1,00

DESPESA COM PESSOAL	DESPESAS EXECUTADAS (últimos 12 meses)												Inscritos em Respos a Pag no Processado
	Liquidadas												
	Jan 2021	Fe 2021	Mar 2021	Abr 2021	Mai 2021	Jun 2021	Jul 2021	Agos 2021	Set 2021	Out 2021	Nov 2021	Dez 2021	
DESPESA BRUTA COM PESSOAL (I)	54.045,46	56.226,32	57.022,61	56.807,69	48.022,40	73.232,31	57.876,66	56.837,00	73.544,54	58.856,74	59.739,95	70.162,62	722.291,61
Personalismo	54.045,46	56.226,32	57.022,61	56.807,69	48.022,40	73.232,31	57.876,66	56.837,00	73.544,54	58.856,74	59.739,95	70.162,62	722.291,61
Salários, vencimentos e outras vantagens	40.741,76	41.533,47	44.461,76	44.052,43	44.022,40	55.622,94	48.544,75	44.022,40	48.022,40	48.022,40	45.762,31	55.714,90	531.954,26
Obrigações Previdenciárias	8.255,69	6.385,75	6.931,32	6.874,62		17.609,36	6.942,29	6.634,60	25.522,14	10.834,34	13.976,64	14.447,72	131.309,30
Benefícios Previdenciários													
Fúncas, férias e pontos (III)													
Apresentação, taboas e faltas (II)													
Pensões													
Outros Benefícios Previdenciários													
Outras despesas de pessoal de caráter de caráter de caráter (I) - art. 11, IV, do LRF													
DESPESAS NÃO COMPUTADAS (II) - § 1º do art. 19 do LRF													
Integração por Turno e Incentivo à Demissão Voluntária													
Despesas de Deslidação de Serviço Interior do da Educação													
Despesas de Execução Afiliada de período anterior ao do exercício													
Transferências e Passagens com Recursos Vinculados													
DESPESA LIQUIDA COM PESSOAL (III) - § 1º	54.045,46	56.226,32	57.022,61	56.807,69	48.022,40	73.232,31	57.876,66	56.837,00	73.544,54	58.856,74	59.739,95	70.162,62	722.291,61

DIÁRIO OFICIAL

DAS CÂMARAS MUNICIPAIS DO ESTADO DO RIO GRANDE DO NORTE



DIARIOOFICIAL.FECAMRN.COM.BR

RIO GRANDE DO NORTE, SEXTA-FEIRA, 28 DE JANEIRO DE 2022 - ANO: VI - EDIÇÃO Nº: 1329

MUNICÍPIO DE CRUZETA
PODER LEGISLATIVO
RELATÓRIO DE GESTÃO FISCAL
DEMONSTRATIVO DA DESPESA COM PESSOAL
ORÇAMENTOS FISCAL E DA SEGURIDADE SOCIAL
SETEMBRO A DEZEMBRO/2021 - 3º QUADRIMESTRE

Página 1 de 1

APURAÇÃO DO CUMPRIMENTO DO LIMITE LEGAL	VALOR	% SOBRE A RCL
RECEITA CORRENTE LÍQUIDA - RCL (IV)	26.414.884,06	
(-) Transferências obrigatórias da União relativas às emendas individuais (art. 166-A, § 1º, da CF) (V)		
(-) Transferências obrigatórias da União relativas às emendas de bancada (art. 166, § 16 da CF) (VI)		
RECEITA CORRENTE LÍQUIDA AJUSTADA PARA CÁLCULO DOS LIMITES DA DESPESA COM PESSOAL (V)	26.414.884,06	
DESPESA TOTAL COM PESSOAL - DTP (VIII) = III a + III b)	722.250,61	2,73
LIMITE MÁXIMO (IX) (incisos I, II e III, art. 20 da LRF)	1.584.893,04	6,00
LIMITE PRUDENCIAL (X) = (0,95 x IX) (parágrafo único do art. 22 da LRF)	1.505.648,39	5,70
LIMITE DE ALERTA (XI) = (0,90 x IX) (inciso II do § 1º do art. 59 da LRF)	1.426.403,74	5,40

Fonte: Sistema de Contabilidade Pública - Etnar Informática - Unidade Responsável: Data de emissão: 27/01/2022 e hora de emissão: 13:48

MUNICÍPIO DE CRUZETA
RELATÓRIO DE GESTÃO FISCAL
DEMONSTRATIVO DA DÍVIDA CONSOLIDADA LÍQUIDA
ORÇAMENTOS FISCAL E DA SEGURIDADE SOCIAL
SETEMBRO A DEZEMBRO/2021 - 3º QUADRIMESTRE

Página 1 de 1

RGF - ANEXO 2 (LRF, Art. 55, inciso I, alínea "b")

R\$ 1,00

DÍVIDA CONSOLIDADA	SALDO DO EXERCÍCIO ANTERIOR	SALDO DO EXERCÍCIO 2021		
		Até o 1º Quadrimestre	Até o 2º Quadrimestre	Até o 3º Quadrimestre
DÍVIDA CONSOLIDADA - DC (I)				
Dívida Mobiliária				
Dívida Contratual				
Empréstimos				
Internos				
Externos				
Reestruturação da Dívida de Estados e Municípios				
Financiamentos				
Internos				
Externos				
Parcelamento e Renegociação de dívidas				
De Tributos				
De Contribuições Previdenciárias				
De Demais Contribuições Sociais				
Do FGTS				
Com Instituição Não financeira				
Demais Dívidas Contratuais				
Precatórios Posteriores a 05/05/2000 (inclusive) - Vencidos e não pagos				
Outras Dívidas				
DEDUÇÕES (II)				
Disponibilidade de Caixa				
Disponibilidade de Caixa Bruta		(309.565,72)	(619.131,44)	(101.756,24)
(-) Restos a Pagar Processados				
Demais Haveres Financeiros				
DÍVIDA CONSOLIDADA LÍQUIDA (DCL) (III) = (I-II)				
RECEITA CORRENTE LÍQUIDA - RCL (IV)	22.054.271,09	23.167.176,82	23.265.566,75	26.414.884,06
(-) Transferências obrigatórias da União relativas às emendas individuais (art. 166-A)				
RECEITA CORRENTE LÍQUIDA AJUSTADA PARA CÁLCULO DOS LIMITES DE EF	22.054.271,09	23.167.176,82	23.265.566,75	26.414.884,06
% da DC sobre a RCL AJUSTADA (I/VI)				
% da DCL sobre a RCL AJUSTADA (III/VI)				
LIMITE DEFINIDO POR RESOLUÇÃO DO SENADO FEDERAL - <%>	60,00	60,00	60,00	60,00
LIMITE DE ALERTA (inciso III do § 1º do art. 59 da LRF) - <%>	54,00	54,00	54,00	54,00

ITAN LOBO DE MEDEIROS
PRESIDENTE

MAURÍCEIA MONTEIRO DE MEDEIROS
TESOUREIRA

IBERTO HUTSON DE AZEVEDO VITAL JUN.
CONTADOR

MUNICÍPIO DE CRUZETA
RELATÓRIO DE GESTÃO FISCAL
DEMONSTRATIVO DA DÍVIDA CONSOLIDADA LÍQUIDA
ORÇAMENTOS FISCAL E DA SEGURIDADE SOCIAL
SETEMBRO A DEZEMBRO/2021 - 3º QUADRIMESTRE

Página 1 de 1

RGF - ANEXO 2 (LRF, Art. 55, inciso I, alínea "b")

R\$ 1,00

OUTROS VALORES NÃO INTEGRANTES DA DC	SALDO DO EXERCÍCIO ANTERIOR	SALDO DO EXERCÍCIO 2021		
		Até o 1º Quadrimestre	Até o 2º Quadrimestre	Até o 3º Quadrimestre
PRECATÓRIOS ANTERIORES A 05/05/2000				
PRECATÓRIOS POSTERIORES A 05/05/2000 (Não incluídos na DC)				
PASSIVO ATUARIAL				
INSUFICIÊNCIA FINANCEIRA		309.565,72	619.131,44	101.756,24
DEPOSITOS E CONSIGNAÇÕES SEM CONTRAPARTIDA				
RP NÃO PROCESSADOS				
ANTECIPAÇÕES DE RECEITA ORÇAMENTÁRIA - ARO				
DÍVIDA CONTRATUAL DE PPP				
APROPRIAÇÃO DE DEPÓSITOS JUDICIAIS				

Fonte: Sistema de Contabilidade Pública - Elmar Informática. Unidade Responsável: . Data de emissão: 27/01/2022 e hora de emissão: 13:48

ITAN LOBO DE MEDEIROS
PRESIDENTE

MAURICEIA MONTEIRO DE MEDEIROS
TESOUREIRA

IBERTO HUTSON DE AZEVEDO VITAL JUN.
CONTADOR

MUNICÍPIO DE CRUZETA
RELATÓRIO DE GESTÃO FISCAL
DEMONSTRATIVO DAS GARANTIAS E CONTRAGARANTIAS DE VALORES
ORÇAMENTOS FISCAL E DA SEGURIDADE SOCIAL
SETEMBRO A DEZEMBRO/2021 - 3º QUADRIMESTRE

Página 1 de 1

RGF - ANEXO 3 (LRF, art. 55, inciso I, alínea "c" e art. 40, § 1º) R\$ 1,00

GARANTIAS CONCEDIDAS	SALDO DO EXERCÍCIO ANTERIOR	SALDO DO EXERCÍCIO 2021		
		Até o 1º Quadrimestre	Até o 2º Quadrimestre	Até o 3º Quadrimestre
AOS ESTADOS (I)	0,00	0,00	0,00	0,00
Em Operações de Crédito Externas	0,00	0,00	0,00	0,00
Em Operações de Crédito Internas	0,00	0,00	0,00	0,00
ACS MUNICÍPIOS (II)	0,00	0,00	0,00	0,00
Em Operações de Crédito Externas	0,00	0,00	0,00	0,00
Em Operações de Crédito Internas	0,00	0,00	0,00	0,00
ÀS ENTIDADES CONTROLADAS (III)	0,00	0,00	0,00	0,00
Em Operações de Crédito Externas	0,00	0,00	0,00	0,00
Em Operações de Crédito Internas	0,00	0,00	0,00	0,00
POR MEIO DE FUNDOS E PROGRAMAS (IV)	0,00	0,00	0,00	0,00
TOTAL GARANTIAS CONCEDIDAS (V) = (I + II + III + IV)	0,00	0,00	0,00	0,00
RECEITA CORRENTE LIQUIDA - RCL (VI)	0,00	0,00	0,00	0,00
(-) Transferências obrigatórias da União relativas às emendas individuais (art. 166-A)	0,00	0,00	0,00	0,00
RECEITA CORRENTE LIQUIDA AJUSTADA PARA CÁLCULO DOS LIMITES DE EF	0,00	0,00	0,00	0,00
% do TOTAL DAS GARANTIAS sobre a RCL	0,00	0,00	0,00	0,00
LIMITE DEFINIDO POR RESOLUÇÃO DO SENADO FEDERAL - <%>	0,00	0,00	0,00	0,00
LIMITE DE ALERTA (inciso III do §1º do art. 59 da LRF) - <%>	0,00	0,00	0,00	0,00

CONTRAGARANTIAS RECEBIDAS	SALDO DO EXERCÍCIO ANTERIOR	SALDO DO EXERCÍCIO 2021		
		Até o 1º Quadrimestre	Até o 2º Quadrimestre	Até o 3º Quadrimestre
DOS ESTADOS (IX)	0,00	0,00	0,00	0,00
Em Garantia às operações de Crédito Externas	0,00	0,00	0,00	0,00
Em Garantia às operações de Crédito Internas	0,00	0,00	0,00	0,00
DOS MUNICÍPIOS (X)	0,00	0,00	0,00	0,00
Em Garantia às operações de Crédito Externas	0,00	0,00	0,00	0,00
Em Garantia às operações de Crédito Internas	0,00	0,00	0,00	0,00
DAS ENTIDADES CONTROLADAS (XI)	0,00	0,00	0,00	0,00
Em Garantia às operações de Crédito Externas	0,00	0,00	0,00	0,00
Em Garantia às operações de Crédito Internas	0,00	0,00	0,00	0,00
EM GARANTIAS POR MEIO DE FUNDOS E PROGRAMAS (XII)	0,00	0,00	0,00	0,00
TOTAL CONTRAGARANTIAS RECEBIDAS (XIII) = (IX + X + XI + XII)	0,00	0,00	0,00	0,00

Fonte: Sistema de Contabilidade Pública - Eimar Informática. Unidade Responsável: . Data de emissão: 27/01/2022 e hora de emissão: 13:48

MEDIDAS CORRETIVAS:

ITAN LOBO DE MEDEIROS
PRESIDENTE

MAURÍCEIA MONTEIRO DE MEDEIROS
TESOUREIRA

IBERTO HUTSON DE AZEVEDO VITAL JUN.
CONTADOR

MUNICÍPIO DE CRUZETA
RELATÓRIO DE GESTÃO FISCAL
DEMONSTRATIVO DAS OPERAÇÕES DE CRÉDITO
ORÇAMENTOS FISCAL E DA SEGURIDADE SOCIAL
SETEMBRO A DEZEMBRO/2021 - 3º QUADRIMESTRE

RGF – ANEXO 4 (LRF, art. 55, inciso I, alínea "d" e inciso III alínea "c")

R\$ 1,00

OPERAÇÕES DE CRÉDITO	VALOR REALIZADO	
	No Quadrimestre de Referência	Até o Quadrimestre de Referência
Mobiliária		
Interna		
Externa		
Contratual		
Interna		
Emprestimos		
Aquisição Financiada de Bens e Arrendamento Mercantil Financeiro		
Antecipação de Receita pela Venda a Termo de Bens e Serviços		
Assunção, Reconhecimento e Confissão de Dívidas (LRF art. 29, § 1º)		
Operações de crédito não sujeitas ao limite para fins de contratação ¹ (I)		
Externa		
Emprestimos		
Aquisição Financiada de Bens e Arrendamento Mercantil Financeiro		
Antecipações de Receitas pela Venda a Termo de Bens e Serviços		
Assunção, Reconhecimento e Confissão de Dívidas (LRF art. 29, § 1º)		
Operações de crédito não sujeitas ao limite para fins de contratação ¹ (II)		
TOTAL (III)		
APURAÇÃO DO CUMPRIMENTO DOS LIMITES		
	VALOR	% SOBRE A RCL
RECEITA CORRENTE LÍQUIDA – RCL (IV)		
(-) Transferências obrigatórias da União relativas às emendas individuais (§ 1º art. 166 A da CF) (V)		
RECEITA CORRENTE LÍQUIDA AJUSTADA PARA CÁLCULO DOS LIMITES DE ENDIVIDAMENTO (VI) = (IV - V)		
OPERAÇÕES VEDADAS (VII)		
TOTAL CONSIDERADO PARA FINS DA APURAÇÃO DO CUMPRIMENTO DO LIMITE (VIII) = (IIIa + VII - Ia - IIa)		
LIMITE GERAL DEFINIDO POR RESOLUÇÃO DO SENADO FEDERAL PARA AS OPERAÇÕES DE CRÉDITO INTERNAS E EXTERNAS		
LIMITE DE ALERTA (inciso III do §1º do art. 59 da LRF) -<=>		
OPERAÇÕES DE CRÉDITO POR ANTECIPAÇÃO DA RECEITA ORÇAMENTÁRIA		
LIMITE DEFINIDO POR RESOLUÇÃO DO SENADO FEDERAL PARA AS OPERAÇÕES DE CRÉDITO POR ANTECIPAÇÃO DA RECEITA ORÇAMENTÁRIA		
OUTRAS OPERAÇÕES QUE INTEGRAM A DÍVIDA CONSOLIDADA		
	No Quadrimestre de Referência	Até o Quadrimestre de Referência
Parcelamentos de Dívidas		
Tributos		
Contribuições Previdenciárias		
FGTS		
Operações de reestruturação e recomposição do principal de dívidas		

Fonte: Sistema de Contabilidade Pública - Emar Informática, Unidade: Responsável: , Data do emissão: 27/01/2022 e hora do emissão: 13:48

Nota: O município de CRUZETA não realizou nenhuma operação de crédito no Semestre de referência.

DIÁRIO OFICIAL

DAS CÂMARAS MUNICIPAIS DO ESTADO DO RIO GRANDE DO NORTE



DIÁRIOOFICIAL.FECAMRN.COM.BR

RIO GRANDE DO NORTE, SEXTA-FEIRA, 28 DE JANEIRO DE 2022 - ANO: VI - EDIÇÃO Nº: 1329

MUNICÍPIO DE CRUZETA
RELATÓRIO DE GESTÃO FISCAL
DEMONSTRATIVO DAS OPERAÇÕES DE CRÉDITO
ORÇAMENTOS FISCAL E DA SEGURIDADE SOCIAL
SETEMBRO A DEZEMBRO/2021 - 3º QUADRIMESTRE

RGF – ANEXO 4 (LRF, art. 55, inciso I, alínea "d" e inciso III alínea "c")

R\$ 1,00

ITAN LOBO DE MEDEIROS
PRESIDENTE

TESOUREIRA
MAURICEIA MONTEIRO DE MEDEIROS

CONTADOR
ABERTO HUTSON DE AZEVEDO VITAL JUN

MUNICÍPIO DE CRUZETA
RELATÓRIO DE GESTÃO FISCAL
DEMONSTRATIVO CONSOLIDADO DA DISPONIBILIDADE DE CAIXA E DOS RESTOS A PAGAR
ORÇAMENTOS FISCAL E DA SEGURIDADE SOCIAL
SETEMBRO A DEZEMBRO/2021 - 3º QUADRIMESTRE

MLP - ANEXO 5 - LRP - art. 55 - inciso II, alínea "a")

FONTE DE RECURSO	DISPONIBILIDADE DE CAIXA BRUTA	OBRIGAÇÕES FINANCEIRAS				DISPONIBILIDADE DE CAIXA LÍQUIDA (ANTES DA INSCRIÇÃO EM RESTOS A PAGAR NÃO PROCESSADOS)	RESTOS A PAGAR EMPENHADOS E NÃO LIQUIDADOS DO EXERCÍCIO	EMPENHOS CANCELADOS POR INSUFICIÊNCIA FINANCEIRA	EMPENHOS CANCELADOS E NÃO INSCRITOS POR INSUFICIÊNCIA FINANCEIRA
		Restos a Pagar Liquidados e Não Pagos		Empenhados e não Liquidados de Exercícios Anteriores	Demais Obrigações Financeiras				
		De Exercícios Anteriores	Do Exercício						
TOTAL DOS RECURSOS NÃO VINCULADOS (I)									
Recursos Ordinários									
Outros Recursos não Vinculados									
TOTAL DOS RECURSOS VINCULADOS (II)									
Receitas de Impostos e de Transferência de Impostos - Educação									
Transferências do FUNDEB									
Outros Recursos Vinculados à Educação									
Receitas de Impostos e de Transferência de Impostos - Saúde									
Outros Recursos Vinculados à Saúde									
Recursos Vinculados à Assistência Social									
Recursos Vinculados ao RPPS - Plano Previdenciário									
Recursos Vinculados ao RPPS - Plano Financeiro									
Recursos de Operações de Crédito (exceto vinculados à Educação e à									
Recursos de Aterragem de Bens Móveis									
Outros Recursos Vinculados									
TOTAL (III) = (I) + (II)									

Total: Sistema de Contabilidade Pública - Outras Informações - Unidade Fiscalizadora - Data de emissão: 27/01/2022 e hora de emissão: 13:48

Nota: O município de CRUZETA não realizou nenhuma operação de crédito no Sistema de Contabilidade

ITAN Lobo DE MEDEIROS PRESIDENTE
TESOUREIRA MAURICIA MONTEIRO DE MEDEIROS
CONTADOR ABERTO HUTSON DE AZEVEDO VITAL JUN

MUNICÍPIO DE CRUZETA
PODER LEGISLATIVO
RELATÓRIO DE GESTÃO FISCAL
DEMONSTRATIVO SIMPLIFICADO DO RELATÓRIO DE GESTÃO FISCAL
ORÇAMENTOS FISCAL E DA SEGURIDADE SOCIAL
SETEMBRO A DEZEMBRO/2021 - 3º QUADRIMESTRE

LRF, art. 48 - Anexo 6

R\$ 1,00

RECEITA CORRENTE LÍQUIDA	VALOR ATÉ O BIMESTRE	
Receita Corrente Líquida	26.414.884,06	
Receita Corrente Líquida Ajustada para Cálculo dos Limites de Endividamento	26.414.884,06	
Receita Corrente Líquida Ajustada para Cálculo dos Limites da Despesa com Pessoal	26.414.884,06	
DESPESA COM PESSOAL	Valor	% Sobre a RCL
Despesa Total com Pessoal - DTP	722.250,61	2,73
Despesa Total com Pessoal - DTP	722.250,61	2,73
Limite Máximo (incisos I, II e III), art. 20 da LRF) - <f>	1.584.893,04	6,00
Limite Máximo (incisos I, II e III), art. 20 da LRF) - <f>	1.584.893,04	6,00
Limite Prudencial (§ Único, art. 22 da LRF) - <f>	1.505.648,39	5,70
Limite Prudencial (§ Único, art. 22 da LRF) - <f>	1.505.648,39	5,70
Limite de Alerta (Inciso II do §1º do art. 59 da LRF) - <f>	1.426.403,74	5,40
Limite de Alerta (Inciso II do §1º do art. 59 da LRF) - <f>	1.426.403,74	5,40
DÍVIDA CONSOLIDADA	Valor	% Sobre a RCL
Dívida Consolidada Líquida		
Limite Definido por Resolução do Senado Federal	15.848.030,44	60,00
GARANTIAS DE VALORES	Valor	% Sobre a RCL
Total das Garantias Concedidas		
Limite Definido por Resolução do Senado Federal		
OPERAÇÕES DE CRÉDITO	Valor	% Sobre a RCL
Operações de Crédito Internas e Externas		
Limite Definido pelo Senado Federal para Operações de Crédito Externas e Internas		
Operações de Crédito por Antecipação da Receita		
Limite Definido pelo Senado Federal para Operações de Crédito por Antecipação da Receita		
RESTOS A PAGAR	Inscrição em Restos a Pagar Não Processados	DISPONIBILIDADE DE CAIXA LÍQUIDA (ANTES DA INSCRIÇÃO EM RESTOS A PAGAR NÃO PROCESSADOS DO EXERCÍCIO)
Valor Total		

Fonte: Sistema de Contabilidade Pública - Eimar Informática, Unidade Responsável: Data de emissão: 27/01/2022 e hora de emissão: 13:48

ITAN LOBO DE MEDEIROS
PRESIDENTE

MAURICEIA MONTEIRO DE MEDEIROS
TESOUREIRA

UMBERTO HUTSON DE AZEVEDO VITAL JUNIO
CONTADOR

Publicado por:
Itan Lobo de Medeiros
Código Identificador: 54712458



ESTADO DO RIO GRANDE DO NORTE
CÂMARA MUNICIPAL DE CRUZETA

Praça Celso Azevedo, 127 – Cep. 59.375-000 – Telefone/WhatsApp (84) 3473-2358

CNPJ 10.727.485/0001-73 – E-mail: camaracruzeta@yahoo.com.br

Site: <https://www.cruzeta.mn.leg.br/>

CONSIDERAÇÕES FINAIS

A Câmara Municipal de Cruzeta/RN priorizou em 2021 a busca da melhoria na qualidade de suas atividades e serviços executados junto aos munícipes, registrando as principais ações realizadas por esta Casa Legislativa, e reunindo as informações de natureza orçamentária, financeira, operacional, patrimonial e de gestão fiscal, com vistas ao alcance de um melhor desempenho de sua atividade-fim, que se traduz na atuação como órgão orientador e fiscalizador do emprego dos recursos públicos.

No decorrer do ano, houve também aperfeiçoamento do Portal de Transparência, mantendo as informações sempre atualizadas, em linguagem simples e compreensível a qualquer cidadão, atendendo os preceitos da Lei de Acesso à Informação – LAI.

A expectativa é que no ano de 2022, as atividades desenvolvidas sejam ainda mais transparentes, aprimorando os procedimentos operacionais e gerenciais, buscando a superação das metas e à ampliação dos resultados do Poder Legislativo.