



CÂMARA MUNICIPAL DE
CRUZETA

RELATÓRIO DE GESTÃO/ATIVIDADES

2020

Cruzeta/RN

2020



ESTADO DO RIO GRANDE DO NORTE
CÂMARA MUNICIPAL DE CRUZETA

Praça Celso Azevedo, 127 – Cep. 59.375-000 – Telefone/WhatsApp (84) 3473-2358

CNPJ 10.727.485/0001-73 – E-mail: camaracruzeta@yahoo.com.br

Site: <https://www.cruzeta.rn.leg.br/>

APRESENTAÇÃO

O presente relatório foi elaborado com objetivo de prestar contas aos munícipes Cruzetenses, apresentando os resultados obtidos por esta Casa Legislativa no ano de 2020. Para fins de compreensão serão disponibilizadas informações de natureza orçamentária, financeira, operacional, patrimonial e de gestão fiscal da Câmara Municipal de Cruzeta/RN, coletadas durante do corrente exercício. A elaboração e disponibilização no sítio oficial da Câmara, dá-se em razão dos preceitos legais exigidos pelos órgãos de controle, afim de que os cidadãos tenham acesso às informações públicas, e que é aplicável aos três poderes da União, dos Estados, do Distrito Federal e dos Municípios, dando transparência dos atos praticados por esse ente. Portanto, o presente relatório aborda as principais atividades desenvolvidas, sendo englobadas ações de cunho orçamentário e financeiro; gestão de pessoas; gestão de patrimônio; gestão de almoxarifado; obras e manutenção; controle da frota; comunicação institucional; tecnologia da informação; gestão de contratos; gestão documental; procuradoria geral; controle interno e ouvidoria.



ESTADO DO RIO GRANDE DO NORTE
CÂMARA MUNICIPAL DE CRUZETA

Praça Celso Azevedo, 127 – Cep. 59.375-000 – Telefone/WhatsApp (84) 3473-2358

CNPJ 10.727.485/0001-73 – E-mail: camaracruzeta@yahoo.com.br

Site: <https://www.cruzeta.rn.leg.br/>

JUSTIFICATIVA

As informações tratadas nesse documento versam sobre aspectos de natureza administrativa, orçamentária, financeira, fiscal e operacional, distribuídas de maneira sistemática, permitindo uma visão ampla dos atos de gestão desenvolvidos pelo Presidente do Poder Legislativo (ordenador de despesa). Atendendo os requisitos especificados pela Lei nº 12.527/2011 (LAI) e Lei nº 14.129 (Governo Digital), o relatório traz transparência e possibilita o controle social, que nada mais é que a participação da sociedade na administração pública, com o objetivo de acompanhar e fiscalizar as ações do Legislativo, a fim de solucionar os problemas, assegurar a manutenção dos serviços de atendimento ao cidadão e administrar com zelo os recursos públicos.



ESTADO DO RIO GRANDE DO NORTE
CÂMARA MUNICIPAL DE CRUZETA

Praça Celso Azevedo, 127 – Cep. 59.375-000 – Telefone/WhatsApp (84) 3473-2358

CNPJ 10.727.485/0001-73 – E-mail: camaracruzeta@yahoo.com.br

Site: <https://www.cruzeta.rn.leg.br/>

COMPOSIÇÃO DA MESA DIRETORA - BIÊNIO 2019/2020

A Mesa Diretora é responsável pela direção dos trabalhos legislativos e administrativos da Câmara Municipal de Cruzeta/RN, está constituída:

- José Ethel Stephan Usando Sales Canuto de Moraes – Presidente;
- Cypriano Pinheiro Medeiros de Araújo – Vice Presidente;
- Gabriela Micarla Silva de Gois Pereira – 1ª Secretária;
- Maria de Lourdes da Silva – 2ª Secretária.

PARLAMENTARES 2017/2020

- Arilúzia Sasnara de Araújo Medeiros;
- Cypriano Pinheiro Medeiros de Araújo;
- Domingos Alves de Araujo;
- Gabriela Micarla Silva de Gois Pereira;
- Hutson Neves Barbosa ;
- Itan Lobo de Medeiros;
- José Ethel Stephan Usando Sales Canuto de Moraes;
- Maria de Lourdes da Silva;
- Mônica Maria de Medeiros Silva.



ESTADO DO RIO GRANDE DO NORTE
CÂMARA MUNICIPAL DE CRUZETA

Praça Celso Azevedo, 127 – Cep. 59.375-000 – Telefone/WhatsApp (84) 3473-2358

CNPJ 10.727.485/0001-73 – E-mail: camaracruzeta@yahoo.com.br

Site: <https://www.cruzeta.rn.leg.br/>

MISSÃO INSTITUCIONAL

Representar a sociedade Cruzetense, promovendo o estado democrático de direito, legislando e fiscalizando a administração pública, compatibilizando com os interesses da população, sendo o referencial de excelência na ação legislativa e seus valores.

VISÃO INSTITUCIONAL

Cumprir o processo legislativo, apresentando proposições; tramitando segundo a constitucionalidade do Regimento Interno desta Casa Legislativa; assegurando a participação democrática da sociedade.

VALORES

Ética; Igualdade; Liberdade de Expressão; Respeito; e Transparência.



ESTADO DO RIO GRANDE DO NORTE
CÂMARA MUNICIPAL DE CRUZETA

Praça Celso Azevedo, 127 – Cep. 59.375-000 – Telefone/WhatsApp (84) 3473-2358

CNPJ 10.727.485/0001-73 – E-mail: camaracruzeta@yahoo.com.br

Site: <https://www.cruzeta.rn.leg.br/>

ORGANOGRAMA

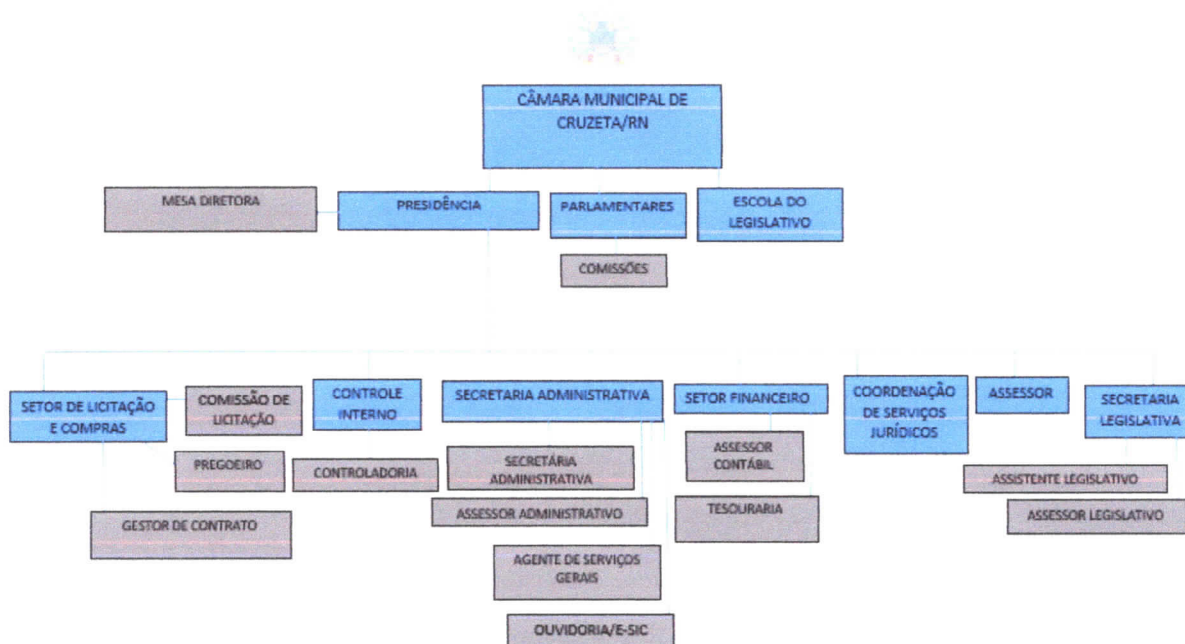

ENDEREÇO E CONTATOS

ENDEREÇO

Praça Celso Azevedo, nº 127, Centro, Cruzeta, RN – CEP: 59375-000.

CNPJ: 10.727.485/0001-73.

CONTATO

Fone: +55 (84) 3473-2358

WhatsApp: <https://api.whatsapp.com/send?phone=558434732358>

E-mail: camaracruzeta@yahoo.com.br

Site: <https://www.cruzeta.rn.leg.br/>

MÍDIAS SOCIAIS

Facebook: <https://pt-br.facebook.com/camaradecruzeta/>

Instagram: <https://www.instagram.com/camaracruzeta/>



ESTADO DO RIO GRANDE DO NORTE
CÂMARA MUNICIPAL DE CRUZETA

Praça Celso Azevedo, 127 – Cep. 59.375-000 – Telefone/WhatsApp (84) 3473-2358

CNPJ 10.727.485/0001-73 – E-mail: camaracruzeta@yahoo.com.br

Site: <https://www.cruzeta.rn.leg.br/>

DAS SESSÕES PLENÁRIAS EM GERAL

As sessões da Câmara serão ordinárias, extraordinárias, solenes e secretas, assegurado o acesso do público em geral.

SESSÕES ORDINÁRIAS

As sessões ordinárias realizar-se-ão nos dias úteis dos períodos previstos na Lei Orgânica Municipal com início às dezenove horas (19:00) e terão a duração de até duas (2) horas, com intervalo de cinco (5) minutos entre o término do expediente e o início da ordem do dia.

SESSÕES EXTRAORDINÁRIAS

As sessões extraordinárias realizar-se-ão qualquer dia da semana e a qualquer hora, inclusive domingos e feriados ou após as sessões ordinárias.

SESSÕES SOLENES

As sessões solenes realizar-se-ão a qualquer dia e hora, para fim específico, não havendo prefixação de sua duração e independerá da exigência de quorum regimental. Parágrafo Único. As sessões solenes poderão realizar-se em qualquer local seguro e acessível, a critério da Mesa.



ESTADO DO RIO GRANDE DO NORTE
CÂMARA MUNICIPAL DE CRUZETA

Praça Celso Azevedo, 127 – Cep. 59.375-000 – Telefone/WhatsApp (84) 3473-2358

CNPJ 10.727.485/0001-73 – E-mail: camaracruzeta@yahoo.com.br

Site: <https://www.cruzeta.rn.leg.br/>

SESSÕES SECRETAS

A Câmara poderá realizar sessões secretas, por deliberação tomada pela maioria de seus membros, para tratar de assuntos de sua economia interna, quando seja o sigilo necessário à preservação de decoro parlamentar. Parágrafo Único. Deliberada a realização de sessão secreta, ainda que para realizá-la se deva interromper a sessão pública, o Presidente determinará a retirada do recinto e de suas dependências dos assistentes e dos servidores da Câmara.



ESTADO DO RIO GRANDE DO NORTE
CÂMARA MUNICIPAL DE CRUZETA

Praça Celso Azevedo, 127 – Cep. 59.375-000 – Telefone/WhatsApp (84) 3473-2358

CNPJ 10.727.485/0001-73 – E-mail: camaracruzeta@yahoo.com.br

Site: <https://www.cruzeta.rn.leg.br/>

COMISSÕES

De acordo com o Art. 34, do Regimento Interno, as Comissões da Câmara Municipal são:

- Permanentes, as que subsistem através das Legislaturas, com atuação de caráter especializado, competindo-lhes apreciar as matérias submetidas a seu exame e sobre elas emitir parecer, manifestando a respeito delas sua opinião para orientação do Plenário;
- Temporárias, as constituídas com finalidade especial, que se extinguem quando alcançado o fim a que destinam, ou expirado o prazo de sua duração.

COMISSÕES PERMANENTES

As comissões permanentes serão compostas de três (3) Vereadores titulares e um (1) suplente.

São as seguintes as comissões permanentes: Comissão de Legislação, Justiça e Redação; Comissão de Finanças, Orçamento e Fiscalização; Comissão de Educação e Cultura, Saúde e Assistência Social.

São as seguintes as comissões temporárias: Comissão Especial; Comissão Especial de Inquérito.



ESTADO DO RIO GRANDE DO NORTE
CÂMARA MUNICIPAL DE CRUZETA

Praça Celso Azevedo, 127 – Cep. 59.375-000 – Telefone/WhatsApp (84) 3473-2358

CNPJ 10.727.485/0001-73 – E-mail: camaracruzeta@yahoo.com.br

Site: <https://www.cruzeta.rn.leg.br/>

COMPETÊNCIA DAS COMISSÕES

As comissões parlamentares são órgãos técnicos de apoio ao processo legislativo. São formadas por vereadores e destinam-se principalmente a examinar e emitir pareceres (relatórios) a respeito das proposições que estão em tramitação na Câmara.

Às comissões, em razão da matéria de sua competência, cabe: discutir e votar projeto de lei que dispensar, na forma do Regimento, a competência do Plenário, salvo se houver recursos de um terço (1/3) dos membros da Câmara; realizar audiências públicas com entidades da sociedade civil; convocar os Secretários Municipais ou ocupantes de cargos equivalentes para prestar informações sobre assuntos inerentes às suas atribuições; receber petições, reclamações, representações ou queixas de qualquer pessoa contra atos ou omissões das autoridades ou entidades públicas; solicitar depoimento de qualquer autoridades ou cidadão; apreciar programas de obras e planos e sobre eles emitir parecer; acompanhar junto à Prefeitura Municipal a elaboração da proposta orçamentária, bem como a sua posterior execução.

As comissões especiais de inquéritos, que terão poderes de investigações próprios das autoridades judiciárias, além de outros previstos no Regimento Interno, serão criadas pela Câmara mediante requerimento de um terço (1/3) de seus membros, para apuração de fato determinado e por prazo certo, sendo suas conclusões, se for o caso, encaminhadas ao Ministério Público para que este promova a responsabilidade civil ou criminal dos infratores.



ESTADO DO RIO GRANDE DO NORTE
CÂMARA MUNICIPAL DE CRUZETA

Praça Celso Azevedo, 127 – Cep. 59.375-000 – Telefone/WhatsApp (84) 3473-2358

CNPJ 10.727.485/0001-73 – E-mail: camaracruzeta@yahoo.com.br

Site: <https://www.cruzeta.rn.leg.br/>

CONTEXTUALIZAÇÃO SOBRE A CÂMARA

A Câmara Municipal, órgão do Município de Cruzeta/RN, detentora de independência administrativa, orçamentária e financeira, exerce as funções inerentes ao Poder Legislativo no âmbito municipal. Cumpre-lhe, portanto, produzir atos normativos primários de interesse local e atuar como órgão orientador e fiscalizador do emprego dos recursos públicos.

A Câmara Municipal de Cruzeta é composta de 9 (nove) vereadores eleitos pelo povo, pelo sistema proporcional, para um mandato de quatro anos. Dentre eles, é eleita a Mesa Diretora da Câmara para um mandato de dois anos.

A Mesa Diretora da Câmara é composta de Presidente, Vice-Presidente, Primeiro Secretário e Segundo Secretário. Constituem atribuições do Presidente representar a Câmara em juízo e fora dele, e dirigir, executar e disciplinar os trabalhos legislativos e administrativos da Câmara, bem como autorizar as despesas da Câmara, entre outras competências fixadas na Lei Orgânica Municipal e no Regimento Interno.

Para o desempenho de suas atividades típicas, a Câmara Municipal constitui Comissões Parlamentares - permanentes ou especiais - com funções legislativas e fiscalizadoras, na forma definida na Lei Orgânica Municipal e no Regimento Interno. No cumprimento de suas funções, as Comissões constituem também uma via institucional de comunicação entre o Poder Legislativo e a sociedade.



ESTADO DO RIO GRANDE DO NORTE
CÂMARA MUNICIPAL DE CRUZETA

Praça Celso Azevedo, 127 – Cep. 59.375-000 – Telefone/WhatsApp (84) 3473-2358

CNPJ 10.727.485/0001-73 – E-mail: camaracruzeta@yahoo.com.br

Site: <https://www.cruzeta.rn.leg.br/>

ATIVIDADES PARLAMENTARES

O resultado quantitativo das atividades que tramitaram por esta Secretaria da Câmara Municipal de Cruzeta/RN, em 2020, pode ser demonstrada pela tabela abaixo:

SESSÕES ORDINÁRIAS	41
SESSÕES EXTRAORDINÁRIAS	04
OFÍCIOS EXPEDIDOS	102
PROJETOS DE LEI ORDINÁRIA	19
PROJETOS DE LEI COMPLEMENTAR	03
PROJETOS DE DECRETOS LEGISLATIVO-S	0
DECRETOS LEGISLATIVOS	0
PROJETOS DE RESOLUÇÃO	04
RESOLUÇÕES	04
EMENDAS ADITIVAS	0
EMENDAS MODIFICATIVAS	0
REQUERIMENTOS	24
INDICAÇÕES	02
MOÇÕES	0
PARECER	21
ATO DA MESA	0
PORTARIAS	41

DIÁRIO OFICIAL

DAS CÂMARAS MUNICIPAIS DO ESTADO DO RIO GRANDE DO NORTE



DIARIOOFICIAL.FECAMRN.COM.BR

RIO GRANDE DO NORTE, QUINTA-FEIRA, 28 DE MAIO DE 2020 - ANO: V - EDIÇÃO Nº: 0895

CÂMARA MUNICIPAL DE CRUZETA - RELATÓRIOS DE GESTÃO FISCAL

MUNICÍPIO DE CRUZETA
PODER LEGISLATIVO
RELATÓRIO DE GESTÃO FISCAL
DEMONSTRATIVO DA DESPESA COM PESSOAL
ORÇAMENTOS FISCAL E DA SEGURIDADE SOCIAL
JANEIRO A ABRIL/2020 - 1º QUADRIMESTRE

Página 1 de 1

REF: ANEXO I - RFP, art. 30, inciso I, alínea "a"

R\$ 1,00

DESPESA COM PESSOAL	DESPESAS EXECUTADAS (Últimos 12 Meses)													Inscritos em Restos a Pagar não Processados
	Liquidadas													
	Mai 2019	Junho 2019	Julho 2019	Agosto 2019	Setembro 2019	Outubro 2019	Novembro 2019	Dezembro 2019	Janeiro 2020	Fevereiro 2020	Março 2020	Abril 2020	Total	
DESPESA BRUTA COM PESSOAL (I)	54.222,89	68.845,98	55.982,40	55.647,66	54.112,34	56.764,68	54.228,77	61.686,58	55.285,30	55.577,22	61.179,22	56.684,82	689.297,46	
Pessoal Ativo	54.222,89	68.845,98	55.982,40	55.647,66	54.112,34	56.764,68	54.228,77	61.686,58	55.285,30	55.577,22	61.179,22	56.684,82	689.297,46	
Vinculados - Variáveis e Outras Despesas Variáveis	45.577,79	51.615,62	46.477,36	47.903,81	45.511,00	47.851,43	45.577,79	51.875,82	46.664,21	46.612,79	52.175,65	47.782,40	575.035,73	
Obrigações Patronais	8.645,10	17.230,36	8.615,04	8.343,79	8.601,74	8.912,25	8.651,04	9.810,76	8.590,90	8.964,48	9.983,57	8.902,42	114.261,73	
Benefícios Previdenciários														
Pessoal Inativo e Previdenciário														
Aposentadorias, Pensões e Remunerações														
Pensões														
Gestão Fundacional Previdenciária														
Outras despesas de pessoal decorrentes de contratos de terceirização (§ 1º do art. 15 da LDB)														
DESPESAS NÃO COMPUTADAS (II) - § 1º do art. 19 da LRF														
Indenizações por Licitação e Inexistência de Despesa Voluntária														
Despesas de Demissão Judicial de por todo o tempo de sua aplicação														
Despesas de Exercícios Anteriores de período anterior ao do exercício														
Inativos e Previdenciários com Recursos Vinculados														
DESPESA LÍQUIDA COM PESSOAL (III) = (I - II)	54.222,89	68.845,98	55.982,40	55.647,66	54.112,34	56.764,68	54.228,77	61.686,58	55.285,30	55.577,22	61.179,22	56.684,82	689.297,46	

MUNICÍPIO DE CRUZETA
PODER LEGISLATIVO
RELATORIO DE GESTÃO FISCAL
DEMONSTRATIVO DA DESPESA COM PESSOAL
ORÇAMENTOS FISCAL E DA SEGURIDADE SOCIAL
JANEIRO A ABRIL/2020 - 1º QUADRIMESTRE

Página 1 de 1

APURAÇÃO DO CUMPRIMENTO DO LIMITE LEGAL	VALOR	% SOBRE A RCL
RECEITA CORRENTE LIQUIDA - RCL (IV)	19.988.807,56	
(-) Transferências obrigatorias da União relativas as emendas individuais (art. 166-A, § 1º, da CF) (V)		
(-) Transferências obrigatorias da União relativas as emendas de bancada (art. 166, § 16 da CF) (VI)		
RECEITA CORRENTE LIQUIDA AJUSTADA PARA CÁLCULO DOS LIMITES DA DESPESA COM PESSOAL (V)	19.988.807,56	
DESPESA TOTAL COM PESSOAL - DTP (VIII) = (III a + III b)	689.297,46	3,45
LIMITE MÁXIMO (IX) (incisos I, II e III, art. 20 da LRF)	1.199.328,45	6,00
LIMITE PRUDENCIAL (X) = (0,95 × IX) (parágrafo único do art. 22 da LRF)	1.139.362,03	5,70
LIMITE DE ALERTA (XI) = (0,90 × IX) (inciso II do §1º do art. 59 da LRF)	1.079.395,61	5,40

Fonte: Sistema de Contabilidade Pública - Emar Informática. Unidade Responsável: Data de emissão: 26/05/2020 e hora de emissão: 19:20

MUNICÍPIO DE CRUZETA
RELATÓRIO DE GESTÃO FISCAL
DEMONSTRATIVO DA DÍVIDA CONSOLIDADA LÍQUIDA
ORÇAMENTOS FISCAL E DA SEGURIDADE SOCIAL
JANEIRO A ABRIL/2020 - 1º QUADRIMESTRE

Página 1 de 1

RGF - ANEXO 2 (LRF, Art. 55, inciso I, alínea "b")

R\$ 1.00

DÍVIDA CONSOLIDADA	SALDO DO EXERCÍCIO ANTERIOR	SALDO DO EXERCÍCIO 2020		
		Até o 1º Quadrimestre	Até o 2º Quadrimestre	Até o 3º Quadrimestre
DÍVIDA CONSOLIDADA - DC (I)				
Divida Mobiliária				
Divida Contratual				
Empréstimos				
Internos				
Externos				
Reestruturação da Divida de Estados e Municípios				
Financiamentos				
Internos				
Externos				
Parcelamento e Renegociação de dívidas				
De Tributos				
De Contribuições Previdenciárias				
De Demais Contribuições Sociais				
Do FGTS				
Com Instituição Não financeira				
Demais Dívidas Contratuais				
Precatórios Posteriores a 05/05/2000 (inclusive) - Vencidos e não pagos				
Outras Dívidas				
DEDUÇÕES (II)				
Disponibilidade de Caixa				
Disponibilidade de Caixa Bruta		(77.873,89)		
(-) Restos a Pagar Processados				
Demais Haveres Financeiros				
DÍVIDA CONSOLIDADA LÍQUIDA (DCL) (III) = (I-II)				
RECEITA CORRENTE LÍQUIDA - RCL (IV)	19.715.948,87	19.988.807,56		
(-) Transferências obrigatórias da União relativas às emendas individuais (art. 166-A,				
RECEITA CORRENTE LÍQUIDA AJUSTADA PARA CÁLCULO DOS LIMITES DE EI	19.715.948,87	19.988.807,56		
% da DC sobre a RCL AJUSTADA (I/VI)				
% da DCL sobre a RCL AJUSTADA (III/VI)				
LIMITE DEFINIDO POR RESOLUÇÃO DO SENADO FEDERAL - <%>	60,00	60,00		
LIMITE DE ALERTA (inciso III do § 1º do art. 59 da LRF) - <%>	54,00	54,00		

JOSE ETHEL STEPHAN USANDO SALES
PRESIDENTE

MAURICEIA MONTEIRO DE MEDEIROS
TESOUREIRA

ANDRE FELIPE DANTAS
CONTADOR

MUNICÍPIO DE CRUZETA
RELATÓRIO DE GESTÃO FISCAL
DEMONSTRATIVO DA DÍVIDA CONSOLIDADA LÍQUIDA
ORÇAMENTOS FISCAL E DA SEGURIDADE SOCIAL
JANEIRO A ABRIL/2020 - 1º QUADRIMESTRE

Página 1 de 1

RGF - ANEXO 2 (LRF, Art. 55, inciso I, alínea "b")

R\$ 1,00

OUTROS VALORES NÃO INTEGRANTES DA DC	SALDO DO EXERCÍCIO ANTERIOR	SALDO DO EXERCÍCIO 2020		
		Até o 1º Quadrimestre	Até o 2º Quadrimestre	Até o 3º Quadrimestre
PRECATÓRIOS ANTERIORES A 05/05/2000				
PRECATÓRIOS POSTERIORES A 05/05/2000 (Não incluídos na DC)				
PASSIVO ATUARIAL				
INSUFICIÊNCIA FINANCEIRA		77.873,89		
DEPÓSITOS E CONSIGNAÇÕES SEM CONTRAPARTIDA				
RP NÃO PROCESSADOS				
ANTECIPAÇÕES DE RECEITA ORÇAMENTÁRIA - ARO				
DÍVIDA CONTRATUAL DE PPP				
APROPRIAÇÃO DE DEPÓSITOS JUDICIAIS				

Fonte: Sistema de Contabilidade Pública - Elmar Informática. Unidade Responsável: . Data de emissão: 26/05/2020 e hora de emissão: 18:20

JOSE ETHEL STEPHAN USANDO SALES
PRESIDENTE

MAURICEIA MONTEIRO DE MEDEIROS
TESOUREIRA

ANDRE FELIPE DANTAS
CONTADOR

MUNICÍPIO DE CRUZETA
RELATÓRIO DE GESTÃO FISCAL
DEMONSTRATIVO DAS GARANTIAS E CONTRAGARANTIAS DE VALORES
ORÇAMENTOS FISCAL E DA SEGURIDADE SOCIAL
JANEIRO A ABRIL/2020 - 1º QUADRIMESTRE

Página 1 de 1

R\$ 1,00

GARANTIAS CONCEDIDAS	SALDO DO EXERCÍCIO ANTERIOR	SALDO DO EXERCÍCIO 2020		
		Até o 1º Quadrimestre	Até o 2º Quadrimestre	Até o 3º Quadrimestre
AOS ESTADOS (I)	0,00	0,00	0,00	0,00
Em Operações de Crédito Externas	0,00	0,00	0,00	0,00
Em Operações de Crédito Internas	0,00	0,00	0,00	0,00
AOS MUNICÍPIOS (II)	0,00	0,00	0,00	0,00
Em Operações de Crédito Externas	0,00	0,00	0,00	0,00
Em Operações de Crédito Internas	0,00	0,00	0,00	0,00
AS ENTIDADES CONTROLADAS (III)	0,00	0,00	0,00	0,00
Em Operações de Crédito Externas	0,00	0,00	0,00	0,00
Em Operações de Crédito Internas	0,00	0,00	0,00	0,00
POR MEIO DE FUNDOS E PROGRAMAS (IV)	0,00	0,00	0,00	0,00
TOTAL GARANTIAS CONCEDIDAS (V) = (I + II + III + IV)	0,00	0,00	0,00	0,00
RECEITA CORRENTE LIQUIDA - RCL (VI)	0,00	0,00	0,00	0,00
(-) Transferências obrigatórias da União relativas às emendas individuais (art. 166-A, I, III)	0,00	0,00	0,00	0,00
RECEITA CORRENTE LIQUIDA AJUSTADA PARA CÁLCULO DOS LIMITES DE EMPÊTIMO (VII)	0,00	0,00	0,00	0,00
% do TOTAL DAS GARANTIAS sobre a RCL	0,00	0,00	0,00	0,00
LIMITE DEFINIDO POR RESOLUÇÃO DO SENADO FEDERAL - <%>	0,00	0,00	0,00	0,00
LIMITE DE ALERTA (inciso III do §1º do art. 59 da LRF) - <%>	0,00	0,00	0,00	0,00

CONTRAGARANTIAS RECEBIDAS	SALDO DO EXERCÍCIO ANTERIOR	SALDO DO EXERCÍCIO 2020		
		Até o 1º Quadrimestre	Até o 2º Quadrimestre	Até o 3º Quadrimestre
DOS ESTADOS (IX)	0,00	0,00	0,00	0,00
Em Garantia às operações de Crédito Externas	0,00	0,00	0,00	0,00
Em Garantia às operações de Crédito Internas	0,00	0,00	0,00	0,00
DOS MUNICÍPIOS (X)	0,00	0,00	0,00	0,00
Em Garantia às operações de Crédito Externas	0,00	0,00	0,00	0,00
Em Garantia às operações de Crédito Internas	0,00	0,00	0,00	0,00
DAS ENTIDADES CONTROLADAS (XI)	0,00	0,00	0,00	0,00
Em Garantia às operações de Crédito Externas	0,00	0,00	0,00	0,00
Em Garantia às operações de Crédito Internas	0,00	0,00	0,00	0,00
EM GARANTIAS POR MEIO DE FUNDOS E PROGRAMAS (XII)	0,00	0,00	0,00	0,00
TOTAL CONTRAGARANTIAS RECEBIDAS (XIII) = (IX + X + XI + XII)	0,00	0,00	0,00	0,00

Fonte: Sistema de Contabilidade Pública - Elnar Informatica. Unidade Responsável: . Data de emissão: 26/05/2020 e hora de emissão: 18:20

MEDIDAS CORRETIVAS:

JOSE ÉTHEL STEPHAN USANDO SALES
PRESIDENTE

MAURICEIA MONTEIRO DE MEDEIROS
TESOUREIRA

ANDRE FELIPE DANTAS
CONTADOR

RIO GRANDE DO NORTE, QUINTA-FEIRA, 28 DE MAIO DE 2020 - ANO: V - EDIÇÃO Nº: 0895

MUNICÍPIO DE CRUZETA
RELATÓRIO DE GESTÃO FISCAL
DEMONSTRATIVO DAS OPERAÇÕES DE CRÉDITO
ORÇAMENTOS FISCAL E DA SEGURIDADE SOCIAL
JANEIRO A ABRIL/2020 - 1º QUADRIMESTRE

RGF – ANEXO 4 (LRF, art. 55, inciso I, alínea "d" e inciso III alínea "c")

R\$ 1,00

JOSE ETHEL STEPHAN USANDO SALES
PRESIDENTE

TESOUREIRA
MAURICEIA MONTEIRO DE MEDEIROS

CONTADOR
ANDRE FELIPE DANTAS

MUNICÍPIO DE CRUZETA

RELATÓRIO DE GESTÃO FISCAL
DEMONSTRATIVO CONSOLIDADO SIMPLIFICADO DO RELATÓRIO DE GESTÃO FISCAL
 ORÇAMENTOS FISCAL E DA SEGURIDADE SOCIAL
 JANEIRO A ABRIL/2020 - 1º QUADRIMESTRE

LRF art. 48 - Anexo 6 R\$ 1,00

RECEITA CORRENTE LÍQUIDA	VALOR ATÉ O BIMESTRE	
Receita Corrente Líquida	19.988.807,56	
Receita Corrente Líquida Ajustada para Cálculo dos Limites de Endividamento	19.988.807,56	
Receita Corrente Líquida Ajustada para Cálculo dos Limites da Despesa com Pessoal	19.988.807,56	
DESPESA COM PESSOAL	Valor	% Sobre a RCL
Despesa Total com Pessoal - DTP		
Limite Máximo (incisos I, II e III, art. 20 da LRF) - <%=>	10.793.956,08	54,00
Limite Prudencial (§ Único, art. 22 da LRF) - <%=>	10.254.258,28	51,30
Limite de Alerta (inciso II do §1º do art. 59 da LRF) - <%=>	9.714.560,47	48,60
DÍVIDA CONSOLIDADA	Valor	% Sobre a RCL
Dívida Consolidada Líquida		
Limite Definido por Resolução do Senado Federal		
GARANTIAS DE VALORES	Valor	% Sobre a RCL
Total das Garantias Concedidas		
Limite Definido por Resolução do Senado Federal		
OPERAÇÕES DE CRÉDITO	Valor	% Sobre a RCL
Operações de Crédito Internas e Externas		
Limite Definido p.Senado Federal para Operações de Crédito Externas e Internas	3.198.209,21	16,00
Operações de Crédito por Antecipação da Receita		
Limite Definido p.Senado Federal para Operações de Crédito por Antecipação da Receita	1.399.216,53	7,00
RESTOS A PAGAR	Inscrição em Restos a Pagar Não Processados	DISPONIBILIDADE DE CAIXA LÍQUIDA (ANTES DA INSCRIÇÃO EM RESTOS A PAGAR NÃO PROCESSADOS DO EXERCÍCIO)
Valor Total		51.786,97

Fonte: Sistema de Contabilidade Pública - Eimar Informática. Unidade Responsável: . Data de emissão: 26/05/2020 e hora de emissão: 16:20

JOSE ETHEL STEPHAN USANDO SALES
PRESIDENTE

MAURICEIA MONTEIRO DE MEDEIROS
TESOUREIRA

ANDRE FELIPE DANTAS
CONTADOR

Publicado por:
Mauriceia Monteiro De Medeiros Almeida
Código Identificador: 56375016

DIÁRIO OFICIAL

DAS CÂMARAS MUNICIPAIS DO ESTADO DO RIO GRANDE DO NORTE



DIARIOOFICIAL.FECAMRN.COM.BR

RIO GRANDE DO NORTE, SEXTA-FEIRA, 25 DE SETEMBRO DE 2020 - ANO: V - EDIÇÃO Nº: 0979

CÂMARA MUNICIPAL DE CRUZETA - RELATÓRIOS DE GESTÃO FISCAL

MUNICÍPIO DE CRUZETA
PODER LEGISLATIVO
RELATÓRIO DE GESTÃO FISCAL
DEMONSTRATIVO DA DESPESA COM PESSOAL
ORÇAMENTOS FISCAL E DA SEGURIDADE SOCIAL
MAIO A AGOSTO/2020 - 2º QUADRIMESTRE

Página 1 de 1

RGF - ANEXO I (LRF, art. 30, inciso I, alínea "a")

R\$ - R

DESPESA COM PESSOAL	DESPESAS EXECUTADAS (Últimos 12 Meses)												Inscritos em Reservas a Pagar não Processados
	Liquidadas												
	Setembro 2019	Outubro 2019	Novembro 2019	Dezembro 2019	Janeiro 2020	Fevereiro 2020	Março 2020	Abril 2020	Maió 2020	Junho 2020	Julho 2020	Agosto 2020	
DESPESA BRUTA COM PESSOAL (I)	54.112,34	56.764,88	54.278,77	61.686,98	55.255,20	55.577,02	61.179,22	56.684,82	57.208,15	55.382,21	67.079,55	57.099,56	692.167,30
Respostas Advs	54.112,34	56.764,88	54.278,77	61.686,98	55.255,20	55.577,02	61.179,22	56.684,82	57.208,15	55.382,21	67.079,55	57.099,56	692.167,30
Vencimentos, Vantagens e Outras Ocupações Variáveis	45.511,00	47.851,43	45.577,73	51.978,80	49.664,21	48.622,73	52.175,80	47.782,40	48.130,73	55.963,71	48.829,71	47.871,14	584.425,96
Obrigações Patronais	8.601,34	8.913,25	8.651,04	9.212,70	8.590,99	8.954,29	9.003,42	8.902,42	9.077,42		18.158,84	3.078,42	127.741,34
Benefícios Previdenciários													
Respostas Advs e Previdenciárias													
Aposentadorias, Rescisão e Retenções													
Parcelas													
Outros Benefícios Previdenciários													
Outras despesas de pessoal decorrentes de contratos de temporários (§ 1º do art. 19 da LRF)													
DESPESAS NÃO COMPUTADAS (II - § 1º do art. 19 da LRF)													
Instituições por Demissão e Incentivo à Demissão Voluntária													
Documentos de Trabalho publicados de período anterior ao da aplicação													
Despesas de Exercícios Anteriores de período anterior ao da aplicação													
Intervenção Previdenciária em Pessoas Vinculadas													
DESPESA LÍQUIDA COM PESSOAL (III = I - II)	54.112,34	56.764,88	54.278,77	61.686,98	55.255,20	55.577,02	61.179,22	56.684,82	57.208,15	55.382,21	67.079,55	57.099,56	692.167,30

MUNICÍPIO DE CRUZETA
PODER LEGISLATIVO
RELATÓRIO DE GESTÃO FISCAL
DEMONSTRATIVO DA DESPESA COM PESSOAL
ORÇAMENTOS FISCAL E DA SEGURIDADE SOCIAL
MAIO A AGOSTO/2020 - 2º QUADRIMESTRE

Página 1 de 1

APURAÇÃO DO CUMPRIMENTO DO LIMITE LEGAL	VALOR	% SOBRE A RCL
RECEITA CORRENTE LÍQUIDA - RCL (IV)	21.381.728,74	
(-) Transferências obrigatórias da União relativas às emendas individuais (art. 166-A, § 1º, da CF) (V)		
(-) Transferências obrigatórias da União relativas às emendas de bancada (art. 166, § 16 da CF) (VI)		
RECEITA CORRENTE LÍQUIDA AJUSTADA PARA CÁLCULO DOS LIMITES DA DESPESA COM PESSOAL (V)	21.381.728,74	
DESPESA TOTAL COM PESSOAL - DTP (VIII) = (II) a + III b)	692.167,30	3,24
LIMITE MÁXIMO (IX) (incisos I, II e III, art. 20 da LRF)	1.282.903,72	6,00
LIMITE PRUDENCIAL (X) = (0,95 x IX) (parágrafo único do art. 22 da LRF)	1.218.758,53	5,70
LIMITE DE ALERTA (XI) = (0,90 x IX) (inciso II do § 1º do art. 59 da LRF)	1.154.613,35	5,40

Fonte: Sistema de Contabilidade Pública - Emar Informática - Unidade Responsável: Data de emissão: 24/09/2020 e hora de emissão: 09:50

MUNICÍPIO DE CRUZETA
RELATÓRIO DE GESTÃO FISCAL
DEMONSTRATIVO DA DÍVIDA CONSOLIDADA LÍQUIDA
ORÇAMENTOS FISCAL E DA SEGURIDADE SOCIAL
MAIO A AGOSTO/2020 - 2º QUADRIMESTRE

Página 1 de 1

RGF - ANEXO 2 (LRF, Art. 55, inciso I, alínea "b")

R\$ 1,00

DÍVIDA CONSOLIDADA	SALDO DO EXERCÍCIO ANTERIOR	SALDO DO EXERCÍCIO 2020		
		Até o 1º Quadrimestre	Até o 2º Quadrimestre	Até o 3º Quadrimestre
DÍVIDA CONSOLIDADA - DC (I)				
Divida Mobiliária				
Divida Contratual				
Empréstimos				
Internos				
Externos				
Reestruturação da Divida de Estados e Municípios				
Financiamentos				
Internos				
Externos				
Parcelamento e Renegociação de dívidas				
De Tributos				
De Contribuições Previdenciárias				
De Demais Contribuições Sociais				
Do FGTS				
Com Instituição Não financeira				
Demais Dívidas Contratuais				
Precatórios Posteriores a 05/05/2000 (inclusive) - Vencidos e não pagos				
Outras Dívidas				
DEDUÇÕES (II)				
Disponibilidade de Caixa				
Disponibilidade de Caixa Bruta		(77.873,89)	(77.873,89)	
(-) Restos a Pagar Processados				
Demais Haveres Financeiros				
DÍVIDA CONSOLIDADA LÍQUIDA (DCL) (III) = (I-II)				
RECEITA CORRENTE LÍQUIDA - RCL (IV)	19.715.948,87	20.066.323,31	21.381.728,74	
(-) Transferências obrigatórias da União relativas às emendas individuais (art. 166-A,				
RECEITA CORRENTE LÍQUIDA AJUSTADA PARA CÁLCULO DOS LIMITES DE EI	19.715.948,87	20.066.323,31	21.381.728,74	
% da DC sobre a RCL AJUSTADA (I/VI)				
% da DCL sobre a RCL AJUSTADA (III/VI)				
LIMITE DEFINIDO POR RESOLUÇÃO DO SENADO FEDERAL - <%>	60,00	60,00	60,00	
LIMITE DE ALERTA (inciso III do § 1º do art. 59 da LRF) - <%>	54,00	54,00	54,00	

JOSE ETHEL STEPHAN USANDO SALES
PRESIDENTE

MAURICEIA MONTEIRO DE MEDEIROS
TESOUREIRA

ANDRE FELIPE DANTAS
CONTADOR

MUNICÍPIO DE CRUZETA
RELATÓRIO DE GESTÃO FISCAL
DEMONSTRATIVO DA DÍVIDA CONSOLIDADA LÍQUIDA
ORÇAMENTOS FISCAL E DA SEGURIDADE SOCIAL
MAIO A AGOSTO/2020 - 2º QUADRIMESTRE

Página 1 de 1

RGF - ANEXO 2 (LRF, Art. 55, inciso I, alínea "b")

R\$ 1,00

OUTROS VALORES NÃO INTEGRANTES DA DC	SALDO DO EXERCÍCIO ANTERIOR	SALDO DO EXERCÍCIO 2020		
		Até o 1º Quadrimestre	Até o 2º Quadrimestre	Até o 3º Quadrimestre
PRECATÓRIOS ANTERIORES A 05/05/2000				
PRECATÓRIOS POSTERIORES A 05/05/2000 (Não incluídos na DC)				
PASSIVO ATUARIAL				
INSUFICIÊNCIA FINANCEIRA		77.873,89	77.873,89	
DEPÓSITOS E CONSIGNAÇÕES SEM CONTRAPARTIDA				
RP NÃO PROCESSADOS				
ANTECIPAÇÕES DE RECEITA ORÇAMENTÁRIA - ARO				
DÍVIDA CONTRATUAL DE PPP				
APROPRIAÇÃO DE DEPÓSITOS JUDICIAIS				

Fonte: Sistema de Contabilidade Pública - Elmar Informática. Unidade Responsável: . Data de emissão: 24/09/2020 e hora de emissão: 09:50

JOSE ETHEL STEPHAN USANDO SALES
PRESIDENTE

MAURICEIA MONTEIRO DE MEDEIROS
TESOUREIRA

ANDRE FELIPE DANTAS
CONTADOR

MUNICÍPIO DE CRUZETA
RELATÓRIO DE GESTÃO FISCAL
DEMONSTRATIVO DAS GARANTIAS E CONTRAGARANTIAS DE VALORES
ORÇAMENTOS FISCAL E DA SEGURIDADE SOCIAL
MAIO A AGOSTO/2020 - 2º QUADRIMESTRE

Página 1 de 1

R\$ 1,00

GARANTIAS CONCEDIDAS	SALDO DO EXERCÍCIO ANTERIOR	SALDO DO EXERCÍCIO 2020		
		Até o 1º Quadrimestre	Até o 2º Quadrimestre	Até o 3º Quadrimestre
AOS ESTADOS (I)	0,00	0,00	0,00	0,00
Em Operações de Crédito Externas	0,00	0,00	0,00	0,00
Em Operações de Crédito Internas	0,00	0,00	0,00	0,00
AOS MUNICÍPIOS (II)	0,00	0,00	0,00	0,00
Em Operações de Crédito Externas	0,00	0,00	0,00	0,00
Em Operações de Crédito Internas	0,00	0,00	0,00	0,00
AS ENTIDADES CONTROLADAS (III)	0,00	0,00	0,00	0,00
Em Operações de Crédito Externas	0,00	0,00	0,00	0,00
Em Operações de Crédito Internas	0,00	0,00	0,00	0,00
POR MEIO DE FUNDOS E PROGRAMAS (IV)	0,00	0,00	0,00	0,00
TOTAL GARANTIAS CONCEDIDAS (V) = (I + II + III + IV)	0,00	0,00	0,00	0,00
RECEITA CORRENTE LIQUIDA - RCL (VI)	0,00	0,00	0,00	0,00
(-) Transferências obrigatórias da União relativas às emendas individuais (art. 166-A	0,00	0,00	0,00	0,00
RECEITA CORRENTE LIQUIDA AJUSTADA PARA CÁLCULO DOS LIMITES DE E	0,00	0,00	0,00	0,00
% do TOTAL DAS GARANTIAS sobre a RCL	0,00	0,00	0,00	0,00
LIMITE DEFINIDO POR RESOLUÇÃO DO SENADO FEDERAL - <%>	0,00	0,00	0,00	0,00
LIMITE DE ALERTA (inciso III do §1º do art. 59 da LRF) - <%>	0,00	0,00	0,00	0,00

CONTRAGARANTIAS RECEBIDAS	SALDO DO EXERCÍCIO ANTERIOR	SALDO DO EXERCÍCIO 2020		
		Até o 1º Quadrimestre	Até o 2º Quadrimestre	Até o 3º Quadrimestre
DOS ESTADOS (IX)	0,00	0,00	0,00	0,00
Em Garantia às operações de Crédito Externas	0,00	0,00	0,00	0,00
Em Garantia às operações de Crédito Internas	0,00	0,00	0,00	0,00
DOS MUNICÍPIOS (X)	0,00	0,00	0,00	0,00
Em Garantia às operações de Crédito Externas	0,00	0,00	0,00	0,00
Em Garantia às operações de Crédito Internas	0,00	0,00	0,00	0,00
DAS ENTIDADES CONTROLADAS (XI)	0,00	0,00	0,00	0,00
Em Garantia às operações de Crédito Externas	0,00	0,00	0,00	0,00
Em Garantia às operações de Crédito Internas	0,00	0,00	0,00	0,00
EM GARANTIAS POR MEIO DE FUNDOS E PROGRAMAS (XII)	0,00	0,00	0,00	0,00
TOTAL CONTRAGARANTIAS RECEBIDAS (XIII) = (IX + X + XI + XII)	0,00	0,00	0,00	0,00

Fonte: Sistema de Contabilidade Pública - Elmar Informatica. Unidade Responsável: . Data de emissão: 24/09/2020 e hora de emissão: 09:50

MEDIDAS CORRETIVAS:

JOSE ÉTHEL STEPHAN USANDO SALES
PRESIDENTE

MAURICEIA MONTEIRO DE MEDEIROS
TESOUREIRA

ANDRE FELIPE DANTAS
CONTADOR



RIO GRANDE DO NORTE, SEXTA-FEIRA, 25 DE SETEMBRO DE 2020 - ANO: V - EDIÇÃO Nº: 0979

MUNICÍPIO DE CRUZETA
RELATORIO DE GESTÃO FISCAL
DEMONSTRATIVO DAS OPERAÇÕES DE CRÉDITO
ORÇAMENTOS FISCAL E DA SEGURIDADE SOCIAL
MAIO A AGOSTO/2020 - 2º QUADRIMESTRE

RGF – ANEXO 4 (LRF, art. 55, inciso I, alínea "d" e inciso III alínea "c")

R\$ 1.00

JOSE ETHEL STEPHAN USANDO SALES
PRESIDENTE

TESOUREIRA
MAURICEIA MONTEIRO DE MEDEIROS

CONTADOR
ANDRE FELIPE DANTAS

MUNICÍPIO DE CRUZETA
RELATÓRIO DE GESTÃO FISCAL
DEMONSTRATIVO CONSOLIDADO SIMPLIFICADO DO RELATÓRIO DE GESTÃO FISCAL
ORÇAMENTOS FISCAL E DA SEGURIDADE SOCIAL
MAIO A AGOSTO/2020 - 2º QUADRIMESTRE

LRF art. 48 - Anexo 6 R\$ 1,00

RECEITA CORRENTE LÍQUIDA	VALOR ATÉ O BIMESTRE	
Receita Corrente Líquida	21.381.728,74	
Receita Corrente Líquida Ajustada para Cálculo dos Limites de Endividamento	21.381.728,74	
Receita Corrente Líquida Ajustada para Cálculo dos Limites da Despesa com Pessoal	21.381.728,74	
DESPESA COM PESSOAL	Valor	% Sobre a RCL
Despesa Total com Pessoal - DTP		
Limite Máximo (incisos I, II e III, art. 20 da LRF) - <math>e\%>	11.546.133,52	54,00
Limite Prudencial (§ Único, art. 22 da LRF) - <math>c\%>	10.968.826,84	51,30
Limite de Alerta (inciso II do §1º ou art. 59 da LRF) - <math>e\%>	10.391.520,17	48,60
DÍVIDA CONSOLIDADA	Valor	% Sobre a RCL
Dívida Consolidada Líquida		
Limite Definido por Resolução do Senado Federal		
GARANTIAS DE VALORES	Valor	% Sobre a RCL
Total das Garantias Concedidas		
Limite Definido por Resolução do Senado Federal		
OPERAÇÕES DE CRÉDITO	Valor	% Sobre a RCL
Operações de Crédito Internas e Externas		
Limite Definido p.Senado Federal para Operações de Crédito Externas e Internas	3.421.076,60	16,00
Operações de Crédito por Antecipação da Receita		
Limite Definido p.Senado Federal para Operações de Crédito por Antecipação da Receita	1.496.721,01	7,00
RESTOS A PAGAR	Inscrição em Restos a Pagar Não Processados	DISPONIBILIDADE DE CAIXA LÍQUIDA (ANTES DA INSCRIÇÃO EM RESTOS A PAGAR NÃO PROCESSADOS DO EXERCÍCIO)
Valor Total		79.090,02

Fonte: Sistema de Contabilidade Pública - Elmar Informática. Unidade Responsável: . Data de emissão: 24/09/2020 e hora de emissão: 09:50

JOSE ETHEL STEPHAN USANDO SALES
PRESIDENTE

MAURICEIA MONTEIRO DE MEDEIROS
TESOUREIRA

ANDRE FELIPE DANTAS
CONTADOR

Publicado por:
Mauriceia Monteiro de Medeiros Almeida
Código Identificador: 18703165

DIÁRIO OFICIAL

DAS CÂMARAS MUNICIPAIS DO ESTADO DO RIO GRANDE DO NORTE



DIARIOOFICIAL.FECAMRN.COM.BR

RIO GRANDE DO NORTE, SEXTA-FEIRA, 29 DE JANEIRO DE 2021 - ANO: VI - EDIÇÃO Nº: 1067

CÂMARA MUNICIPAL DE CRUZETA - ATA

MUNICÍPIO DE CRUZETA
PODER LEGISLATIVO
RELATÓRIO DE GESTÃO FISCAL
DEMONSTRATIVO DA DESPESA COM PESSOAL
ORÇAMENTOS FISCAL E DA SEGURIDADE SOCIAL
SETEMBRO A DEZEMBRO/2020 - 3º QUADRIMESTRE

Página 1 de 1

RGF - ANEXO I (LRF, art. 3º, inciso I, alínea "a")

R\$ - R\$

DESPESA COM PESSOAL	DESPESAS EXECUTADAS (Últimos 12 Meses)												Inscritos em Resolução não Processados
	Liquidadas												
	Janeiro 2020	Fevereiro 2020	Março 2020	Abril 2020	Maió 2020	Junho 2020	Julho 2020	Agosto 2020	Setembro 2020	Outubro 2020	Novembro 2020	Dezembro 2020	
DESPESA BRUTA COM PESSOAL (I)	59.750,25	56.977,22	61.179,22	56.684,82	57.099,15	55.281,21	67.079,55	67.009,56	57.009,16	57.009,56	57.009,69	70.694,69	708.081,25
Previdência Ativa	35.025,25	35.577,22	61.179,22	56.684,82	57.099,15	55.281,21	67.079,55	67.009,56	57.009,16	57.009,56	57.009,69	70.694,69	708.081,25
Terceiros - Vantagens e Outras Despesas Variáveis	46.954,21	46.622,73	52.175,02	47.763,42	48.120,73	55.281,21	48.922,71	47.931,42	47.351,14	47.931,14	48.734,42	58.325,94	588.133,37
Obrigações Fiscais	8.586,69	6.984,69	5.000,00	8.960,42	9.279,42		18.158,84	9.078,42	9.078,42	9.078,42	9.254,42	10.347,80	109.947,80
Benefícios Previdenciários													
Previdência Inativa e Pensões													
Aposentadorias, Reservas e Reformas													
Pensões													
Outras Benefícios Previdenciários													
Outras despesas de pessoal decorrentes de contratos de terceirização (g) (1) do art. 19 da LRF													
DESPESAS NÃO COMPUTADAS (II) (g) (1) do art. 19 da LRF													
Execução de Demanda e Inexistência de Demanda (Vinculo)													
Desembolso de Decisão Judicial de período anterior ao do exercício													
Despesas de Exercícios Anteriores de período anterior ao do exercício													
Faltas e Presenças com Recursos Vinculados													
DESPESA LÍQUIDA COM PESSOAL (III) = (I) - (II)	59.750,25	56.977,22	61.179,22	56.684,82	57.099,15	55.281,21	67.079,55	67.009,56	57.009,16	57.009,56	57.009,69	70.694,69	708.081,25

DIÁRIO OFICIAL

DAS CÂMARAS MUNICIPAIS DO ESTADO DO RIO GRANDE DO NORTE



DIARIOOFICIAL.FECAMRN.COM.BR

RIO GRANDE DO NORTE, SEXTA-FEIRA, 29 DE JANEIRO DE 2021 - ANO: VI - EDIÇÃO Nº: 1067

MUNICÍPIO DE CRUZETA
PODER LEGISLATIVO
RELATÓRIO DE GESTÃO FISCAL
DEMONSTRATIVO DA DESPESA COM PESSOAL
ORÇAMENTOS FISCAL E DA SEGURIDADE SOCIAL
SETEMBRO A DEZEMBRO/2020 - 3º QUADRIMESTRE

Página 1 de 1

APURAÇÃO DO CUMPRIMENTO DO LIMITE LEGAL	VALOR	% SOBRE A RCL
RECEITA CORRENTE LIQUIDA - RCL (IV)	21.763.234,82	
(-) Transferências obrigatórias da União relativas às emendas individuais (art. 166-A, § 1º da CF) (V)		
(-) Transferências obrigatórias da União relativas às emendas de bancada (art. 166, § 16 da CF) (VI)		
RECEITA CORRENTE LIQUIDA AJUSTADA PARA CÁLCULO DOS LIMITES DA DESPESA COM PESSOAL (V)	21.763.234,82	
DESPESA TOTAL COM PESSOAL - DTP (VIII) = (III a + III b)	708.061,23	3,25
LIMITE MÁXIMO (IX) (incisos I, II e III, art. 20 da LRF)	1.305.794,09	6,00
LIMITE PRUDENCIAL (X) = (0,95 x IX) (parágrafo único do art. 22 da LRF)	1.240.504,39	5,70
LIMITE DE ALERTA (XI) = (0,90 x IX) (inciso II do §1º do art. 59 da LRF)	1.175.214,68	5,40

Fonte: Sistema de Contabilidade Pública - Etnus Informática - Unidade Responsável: Data de emissão: 29/01/2021 e hora de emissão: 16:10

MUNICÍPIO DE CRUZETA
RELATÓRIO DE GESTÃO FISCAL
DEMONSTRATIVO DA DÍVIDA CONSOLIDADA LÍQUIDA
ORÇAMENTOS FISCAL E DA SEGURIDADE SOCIAL
SETEMBRO A DEZEMBRO/2020 - 3º QUADRIMESTRE

Página 1 de 1

RGF - ANEXO 2 (LRF, Art. 55, inciso I, alínea "b")

R\$ 1.00

DÍVIDA CONSOLIDADA	SALDO DO EXERCÍCIO ANTERIOR	SALDO DO EXERCÍCIO 2020		
		Até o 1º Quadrimestre	Até o 2º Quadrimestre	Até o 3º Quadrimestre
DÍVIDA CONSOLIDADA - DC (I)				
Divida Mobiliária				
Divida Contratual				
Empréstimos				
Internos				
Externos				
Reestruturação da Divida de Estados e Municípios				
Financiamentos				
Internos				
Externos				
Parcelamento e Renegociação de dívidas				
De Tributos				
De Contribuições Previdenciárias				
De Demais Contribuições Sociais				
Do FGTS				
Com Instituição Não financeira				
Demais Dívidas Contratuais				
Precatórios Posteriores a 05/05/2000 (inclusive) - Vencidos e não pagos				
Outras Dívidas				
DEDUÇÕES (II)				
Disponibilidade de Caixa				
Disponibilidade de Caixa Bruta		(77.873,89)	(77.873,89)	(76.157,84)
(-) Restos a Pagar Processados				
Demais Haveres Financeiros				
DÍVIDA CONSOLIDADA LÍQUIDA (DCL) (III) = (I-II)				
RECEITA CORRENTE LÍQUIDA - RCL (IV)	19.715.948,87	20.066.323,31	21.381.728,74	21.763.234,82
(-) Transferências obrigatórias da União relativas às emendas individuais (art. 166-A)				
RECEITA CORRENTE LÍQUIDA AJUSTADA PARA CÁLCULO DOS LIMITES DE DE	19.715.948,87	20.066.323,31	21.381.728,74	21.763.234,82
% da DC sobre a RCL AJUSTADA (I/IV)				
% da DCL sobre a RCL AJUSTADA (III/IV)				
LIMITE DEFINIDO POR RESOLUÇÃO DO SENADO FEDERAL - <%>	60,00	60,00	60,00	60,00
LIMITE DE ALERTA (inciso III do § 1º do art. 59 da LRF) - <%>	54,00	54,00	54,00	54,00

JOSE ETHEL STEPHAN USANDO SALES
PRESIDENTE

MAURICEIA MONTEIRO DE MEDEIROS
TESOUREIRA

ANDRE FELIPE DANTAS
CONTADOR

MUNICÍPIO DE CRUZETA
RELATÓRIO DE GESTÃO FISCAL
DEMONSTRATIVO DA DÍVIDA CONSOLIDADA LÍQUIDA
ORÇAMENTOS FISCAL E DA SEGURIDADE SOCIAL
SETEMBRO A DEZEMBRO/2020 - 3º QUADRIMESTRE

Página 1 de 1

RGF - ANEXO 2 (LRF, Art. 55, inciso I, alínea "b")

R\$ 1,00

OUTROS VALORES NÃO INTEGRANTES DA DC	SALDO DO EXERCÍCIO ANTERIOR	SALDO DO EXERCÍCIO 2020		
		Até o 1º Quadrimestre	Até o 2º Quadrimestre	Até o 3º Quadrimestre
PRECATÓRIOS ANTERIORES A 05/05/2000				
PRECATÓRIOS POSTERIORES A 05/05/2000 (Não incluídos na DC)				
PASSIVO ATUARIAL				
INSUFICIÊNCIA FINANCEIRA		77.873,89	77.873,89	76.157,84
DEPÓSITOS E CONSIGNAÇÕES SEM CONTRAPARTIDA				
RP NÃO PROCESSADOS				
ANTECIPAÇÕES DE RECEITA ORÇAMENTÁRIA - ARO				
DÍVIDA CONTRATUAL DE PPP				
APROPRIAÇÃO DE DEPÓSITOS JUDICIAIS				

Fonte: Sistema de Contabilidade Pública - Elmar Informática. Unidade Responsável: Data de emissão: 28/01/2021 e hora de emissão: 18:10

JOSE ETHEL STEPHAN USANDO SALES
PRESIDENTE

MAURICEIA MONTEIRO DE MEDEIROS
TESOUREIRA

ANDRE FELIPE DANTAS
CONTADOR

MUNICÍPIO DE CRUZETA
RELATÓRIO DE GESTÃO FISCAL
DEMONSTRATIVO DAS GARANTIAS E CONTRAGARANTIAS DE VALORES
ORÇAMENTOS FISCAL E DA SEGURIDADE SOCIAL
SETEMBRO A DEZEMBRO/2020 - 3º QUADRIMESTRE

Página 1 de 1

R\$ 1,00

GARANTIAS CONCEDIDAS	SALDO DO EXERCÍCIO ANTERIOR	SALDO DO EXERCÍCIO 2020		
		Até o 1º Quadrimestre	Até o 2º Quadrimestre	Até o 3º Quadrimestre
AOS ESTADOS (I)	0,00	0,00	0,00	0,00
Em Operações de Crédito Externas	0,00	0,00	0,00	0,00
Em Operações de Crédito Internas	0,00	0,00	0,00	0,00
AOS MUNICÍPIOS (II)	0,00	0,00	0,00	0,00
Em Operações de Crédito Externas	0,00	0,00	0,00	0,00
Em Operações de Crédito Internas	0,00	0,00	0,00	0,00
AS ENTIDADES CONTROLADAS (III)	0,00	0,00	0,00	0,00
Em Operações de Crédito Externas	0,00	0,00	0,00	0,00
Em Operações de Crédito Internas	0,00	0,00	0,00	0,00
POR MEIO DE FUNDOS E PROGRAMAS (IV)	0,00	0,00	0,00	0,00
TOTAL GARANTIAS CONCEDIDAS (V) = (I + II + III + IV)	0,00	0,00	0,00	0,00
RECEITA CORRENTE LIQUIDA - RCL (VI)	0,00	0,00	0,00	0,00
(-) Transferências obrigatórias da União relativas às emendas individuais (art. 166-A, VI, da CF)	0,00	0,00	0,00	0,00
RECEITA CORRENTE LIQUIDA AJUSTADA PARA CÁLCULO DOS LIMITES DE EMPÊTIMO (VII)	0,00	0,00	0,00	0,00
% do TOTAL DAS GARANTIAS sobre a RCL	0,00	0,00	0,00	0,00
LIMITE DEFINIDO POR RESOLUÇÃO DO SENADO FEDERAL - < % >	0,00	0,00	0,00	0,00
LIMITE DE ALERTA (inciso III do §1º do art. 59 da LRF) - < % >	0,00	0,00	0,00	0,00

CONTRAGARANTIAS RECEBIDAS	SALDO DO EXERCÍCIO ANTERIOR	SALDO DO EXERCÍCIO 2020		
		Até o 1º Quadrimestre	Até o 2º Quadrimestre	Até o 3º Quadrimestre
DOS ESTADOS (IX)	0,00	0,00	0,00	0,00
Em Garantia às operações de Crédito Externas	0,00	0,00	0,00	0,00
Em Garantia às operações de Crédito Internas	0,00	0,00	0,00	0,00
DOS MUNICÍPIOS (X)	0,00	0,00	0,00	0,00
Em Garantia às operações de Crédito Externas	0,00	0,00	0,00	0,00
Em Garantia às operações de Crédito Internas	0,00	0,00	0,00	0,00
DAS ENTIDADES CONTROLADAS (XI)	0,00	0,00	0,00	0,00
Em Garantia às operações de Crédito Externas	0,00	0,00	0,00	0,00
Em Garantia às operações de Crédito Internas	0,00	0,00	0,00	0,00
EM GARANTIAS POR MEIO DE FUNDOS E PROGRAMAS (XII)	0,00	0,00	0,00	0,00
TOTAL CONTRAGARANTIAS RECEBIDAS (XIII) = (IX + X + XI + XII)	0,00	0,00	0,00	0,00

Fonte: Sistema de Contabilidade Pública - Elmar Informática. Unidade Responsável: . Data de emissão: 28/01/2021 e hora de emissão: 18:10

MEDIDAS CORRETIVAS:

JOSE ETHEL STEPHAN USANDO SALES
PRESIDENTE

MAURICEIA MONTEIRO DE MEDEIROS
TESOUREIRA

ANDRE FELIPE DANTAS
CONTADOR

MUNICÍPIO DE CRUZETA
RELATÓRIO DE GESTÃO FISCAL
DEMONSTRATIVO DAS OPERAÇÕES DE CRÉDITO
ORÇAMENTOS FISCAL E DA SEGURIDADE SOCIAL
SETEMBRO A DEZEMBRO/2020 - 3º QUADRIMESTRE

RGF – ANEXO 4 (LRF, art. 55, inciso I, alínea "d" e inciso III alínea "c")

R\$ 1,00

OPERAÇÕES DE CRÉDITO	VALOR REALIZADO	
	No Quadrimestre de Referência	Até o Quadrimestre de Referência
Mobiliana		
Interna		
Externa		
Contratual		
Interna		
Empréstimos		
Aquisição Financiada de Bens e Arrendamento Mercantil Financeiro		
Antecipação de Receita pela Venda a Termo de Bens e Serviços		
Assunção, Reconhecimento e Confissão de Dívidas (LRF, art. 29, § 1º)		
Operações de crédito não sujeitas ao limite para fins de contratação I (I)		
Externa		
Empréstimos		
Aquisição Financiada de Bens e Arrendamento Mercantil Financeiro		
Antecipações de Receitas pela Venda a Termo de Bens e Serviços		
Assunção, Reconhecimento e Confissão de Dívidas (LRF, art. 29, § 1º)		
Operações de crédito não sujeitas ao limite para fins de contratação I (II)		
TOTAL (III)		
APURAÇÃO DO CUMPRIMENTO DOS LIMITES	VALOR	% SOBRE A RCL
RECEITA CORRENTE LIQUIDA – RCL (IV)		
(-) Transferências obrigatórias da União relativas às emendas individuais (§ 1º, art. 166-A da CF) (V)		
RECEITA CORRENTE LIQUIDA AJUSTADA PARA CÁLCULO DOS LIMITES DE ENDIVIDAMENTO (VI) = (IV - V)		
OPERAÇÕES VEDADAS (VII)		
TOTAL CONSIDERADO PARA FINS DA APURAÇÃO DO CUMPRIMENTO DO LIMITE (VIII) = (IIIa - VII - Ia - IIa)		
LIMITE GERAL DEFINIDO POR RESOLUÇÃO DO SENADO FEDERAL PARA AS OPERAÇÕES DE CRÉDITO INTERNAS E EXTERNAS		
LIMITE DE ALERTA (inciso III do §1º do art. 59 da LRF) - <%>		
OPERAÇÕES DE CRÉDITO POR ANTECIPAÇÃO DA RECEITA ORÇAMENTARIA		
LIMITE DEFINIDO POR RESOLUÇÃO DO SENADO FEDERAL PARA AS OPERAÇÕES DE CRÉDITO POR ANTECIPAÇÃO DA RECEITA ORÇAMENTARIA		
OUTRAS OPERAÇÕES QUE INTEGRAM A DÍVIDA CONSOLIDADA	VALOR REALIZADO	
	No Quadrimestre de Referência	Até o Quadrimestre de Referência
Parcelamentos de Dívidas		
Tributos		
Contribuições Previdenciárias		
FGTS		
Operações de reestruturação e recomposição do principal de dívidas		

Fonte: Sistema de Contabilidade Pública - Etna Informática. Unidade Responsável: Data de emissão: 28/01/2021 e hora de emissão: 18:10
Nota: O município de CRUZETA não realizou nenhuma operação de crédito no Semestre de referência



RIO GRANDE DO NORTE, SEXTA-FEIRA, 29 DE JANEIRO DE 2021 - ANO: VI - EDIÇÃO Nº: 1067

MUNICÍPIO DE CRUZETA
RELATÓRIO DE GESTÃO FISCAL
DEMONSTRATIVO DAS OPERAÇÕES DE CRÉDITO
ORÇAMENTOS FISCAL E DA SEGURIDADE SOCIAL
SETEMBRO A DEZEMBRO/2020 - 3º QUADRIMESTRE

RGF – ANEXO 4 (LRF, art. 55, inciso I, alínea "d" e inciso III alínea "c")

R\$ 1,00

JOSE ETHEL STEPHAN USANDO SALES
PRESIDENTE

TESOUREIRA
MAURICEIA MONTEIRO DE MEDEIROS

CONTADOR
ANDRE FELIPE DANTAS



RIO GRANDE DO NORTE, SEXTA-FEIRA, 29 DE JANEIRO DE 2021 - ANO: VI - EDIÇÃO Nº: 1067

MUNICÍPIO DE CRUZETA
RELATÓRIO DE GESTÃO FISCAL
DEMONSTRATIVO CONSOLIDADO DA DISPONIBILIDADE DE CAIXA E DOS RESTOS A PAGAR
ORÇAMENTOS FISCAL E DA SEGURIDADE SOCIAL
SETEMBRO A DEZEMBRO/2020 - 3º QUADRIMESTRE

RDF - ANEXO 5 (LRF - art. 55, inciso II, alínea "a")

JOSE ETHEL STEPHAN USANDO SALES
PRESIDENTE

TESOUREIRA
MAURÍCIA MONTEIRO DE MEDEIROS

CONTADOR
ANDRÉ FELIPE DANTAS

RIO GRANDE DO NORTE, SEXTA-FEIRA, 29 DE JANEIRO DE 2021 - ANO: VI - EDIÇÃO Nº: 1067

MUNICÍPIO DE CRUZETA
PODER LEGISLATIVO
RELATÓRIO DE GESTÃO FISCAL
DEMONSTRATIVO SIMPLIFICADO DO RELATÓRIO DE GESTÃO FISCAL
ORÇAMENTOS FISCAL E DA SEGURIDADE SOCIAL
SETEMBRO A DEZEMBRO/2020 - 3º QUADRIMESTRE

LRF, art. 48 - Anexo 6

R\$ 1,00

RECEITA CORRENTE LÍQUIDA	VALOR ATÉ O BIMESTRE	
Receita Corrente Líquida	21.763.234,82	
Receita Corrente Líquida Ajustada para Cálculo dos Limites de Endividamento	21.763.234,82	
Receita Corrente Líquida Ajustada para Cálculo dos Limites da Despesa com Pessoal	21.763.234,82	
DESPESA COM PESSOAL	Valor	% Sobre a RCL
Despesa Total com Pessoal - DTP	706.081,23	3,25
Limite Máximo (incisos I, II e III, art. 20 da LRF) - <= %>	1.305.794,09	6,00
Limite Prudencial (§ Único, art. 22 da LRF) - <= %>	1.240.504,38	5,70
Limite de Alerta (inciso II do §1º do art. 59 da LRF) - <= %>	1.179.567,33	5,42
DÍVIDA CONSOLIDADA	Valor	% Sobre a RCL
Dívida Consolidada Líquida		
Limite Definido por Resolução do Senado Federal	13.057.940,89	60,00
GARANTIAS DE VALORES	Valor	% Sobre a RCL
Total das Garantias Concedidas		
Limite Definido por Resolução do Senado Federal		
OPERAÇÕES DE CRÉDITO	Valor	% Sobre a RCL
Operações de Crédito Internas e Externas		
Limite Definido p Senado Federal para Operações de Crédito Externas e Internas		
Operações de Crédito por Antecipação da Receita		
Limite Definido p Senado Federal para Operações de Crédito por Antecipação da Receita		
RESTOS A PAGAR	Inscrição em Restos a Pagar Não Processados	DISPONIBILIDADE DE CAIXA LÍQUIDA (ANTES DA INSCRIÇÃO EM RESTOS A PAGAR NÃO PROCESSADOS DO EXERCÍCIO)
Valor Total		

Fonte: Sistema de Contabilidade Pública - Eimar Informática. Unidade Responsável: Data de emissão: 28.01.2021 e hora de emissão: 18:10

JOSE ETHEL STEPHAN USANDO SALES
PRESIDENTE

MAURÍCEIA MONTEIRO DE MEDEIROS
TESOUREIRA

ANDRÉ FELIPE DANTAS
CONTADOR

Publicado por:
Itan Lobo de Medeiros
Código Identificador: 74346406



ESTADO DO RIO GRANDE DO NORTE

CÂMARA MUNICIPAL DE CRUZETA

Praça Celso Azevedo, 127 – Cep. 59.375-000 – Telefone/WhatsApp (84) 3473-2358

CNPJ 10.727.485/0001-73 – E-mail: camaracruzeta@yahoo.com.br

Site: <https://www.cruzeta.rn.leg.br/>

CONSIDERAÇÕES FINAIS

A Câmara Municipal de Cruzeta/RN priorizou em 2020 a busca da melhoria na qualidade de suas atividades e serviços executados junto aos munícipes, registrando as principais ações realizadas por esta Casa Legislativa, e reunindo as informações de natureza orçamentária, financeira, operacional, patrimonial e de gestão fiscal, com vistas ao alcance de um melhor desempenho de sua atividade-fim, que se traduz na atuação como órgão orientador e fiscalizador do emprego dos recursos públicos.

No decorrer do ano, houve também aperfeiçoamento do Portal de Transparência, mantendo as informações sempre atualizadas, em linguagem simples e compreensível a qualquer cidadão, atendendo os preceitos da Lei de Acesso à Informação – LAI.

A expectativa é que no ano de 2021, as atividades desenvolvidas sejam ainda mais transparentes, aprimorando os procedimentos operacionais e gerenciais, buscando a superação das metas e à ampliação dos resultados do Poder Legislativo.